

Descrizione Funzionalità

1 INDICE

1	INDICE	2
2	PAPERCUT MF: INTRODUZIONE E ARCHITETTURA	4
2.1	REQUISITI DI SISTEMA	6
2.2	LICENSING	6
2.3	UPGRADE DI LICENZA A UNA VERSIONE PIÙ RECENTE	7
3	MAGGIORI BENEFICI E PRINCIPALI CARATTERISTICHE	8
3.1	IDC REPORTS	9
3.2	TECNOLOGIE SUPPORTATE	11
4	NOVITÀ VERSIONE 26.0	12
5	SINCRONIZZAZIONE UTENTI E GRUPPI	13
5.1.1	SINCRONIZZAZIONE CON MICROSOFT ENTRA ID(AZURE AD)	14
5.1.2	SINCRONIZZAZIONE CON GOOGLE WORKSPACE E CLOUD IDENTITY	15
6	SICUREZZA & GDPR	16
6.1	RILASCIO SICURO (FIND-ME-PRINTING)	18
6.1.1	EMBEDDED	19
6.1.2	AUTENTICAZIONE DELL'UTENTE SULLA MFD	19
6.1.3	OPZIONE FAST RELEASE	20
6.1.4	MODIFICA ATTRIBUTI DELLA STAMPA DAL PANNELLO DELLA MULTIFUNZIONE	20
6.1.5	SCELTA LINGUAGGIO DAL PANNELLO DELLA MULTIFUNZIONE	21
6.1.6	SELEZIONE ACCOUNT DAL PANNELLO DELLA MULTIFUNZIONE	22
6.2	BLOCCO DEL RILASCIO QUANDO LA STAMPANTE È IN ERRORE	23
6.3	WATERMARKING E FIRMA DIGITALE	23
6.4	ARCHIVIAZIONE DELLE STAMPE	25
6.5	DIRITTO ALL'ACCESSO E DIRITTO ALLA CANCELLAZIONE (DIRITTO ALL'OBLIO) DEI DATI	26
6.6	RIMOZIONE DI DATI DAI REGISTRI DI LAVORO	27
6.7	END-TO-END ENCRYPTION	28
6.8	SUPPORTO A WINDOWS PROTECTED PRINT MODE (WPP)	29
7	MOBILE E BYOD PRINTING	30
7.1	MOBILITY PRINT	30
7.2	WEB PRINT	33
7.3	EMAIL TO PRINT	34
7.4	GUEST PRINTING	35
7.4.1	GEST-GUEST	35
8	SITE SERVER (RESILIENZA-FAILOVER)	36

9	INTEGRATED SCANNING	37
9.1	SCAN TO CLOUD STORAGE	39
9.2	OCR IN CLOUD E ON PREMISE	40
9.3	SCAN TO FAX	42
9.4	ARCHIVIAZIONE DELLE SCANSIONI	44
9.5	RAPPORTI DI SCANSIONE	44
9.6	METADATI	44
10	GESTIONE CREDITO, SALDI, PAGAMENTI	45
10.1	PAGAMENTI MANUALI	46
10.2	CARTE PRE-PAGATE	47
10.3	GATEWAY DI PAGAMENTO ONLINE	50
10.4	TESSERE BADGE PER I CAMPUS	51
10.5	DISTRIBUTORI E/O RICARICATORI	51
11	PRINT DEPLOY	52
12	SOSTENIBILITÀ	54
12.1	IMPATTO AMBIENTALE	54
12.2	PAPER CUT GROWS (PROGRAMMA FOREST POSITIVE)	55
13	JOB TICKETING	56
14	ALTRE PRINCIPALI FUNZIONALITÀ	58
14.1	GESTIONE VIA WEB	58
14.2	IMPLEMENTAZIONE DELLE MULTIFUNZIONI SU PAPER CUT	60
14.3	INTERFACCIA WEB UTENTE	61
14.4	CLIENT TOOL	62
14.5	MOBILE PRINT RELEASE	63
14.6	PRINT RELEASE STATION	64
14.7	SHARED ACCOUNTS	65
14.8	PROFESSIONAL CLIENT BILLING	66
14.9	DELEGA RILASCIO STAMPE	67
14.10	REPORTING IN DETTAGLIO	68
14.10.1	FUNZIONALITÀ DI REPORT PERSONALIZZATO	70
14.11	INTUITIVE PER PAPER CUT MF	71
14.12	SCRIPTING AVANZATO	72
14.12.1	DEVICE SCRIPTING	72
14.13	GLOBAL PRINT DRIVER	73
14.14	DIRECT PRINTING	74
14.15	PRINT SYSTEM HEALTH MONITORING	75
14.16	CLUSTERING, LOAD BALANCING, HIGH AVAILABILITY	76
14.17	OPEN API	77
14.18	PRIVATE CLOUD	77
14.19	INTEGRAZIONE CON MICROSOFT UNIVERSAL PRINT	78
14.20	INTEGRAZIONE CON I SISTEMI EMR (E CERTIFICAZIONE EPIC)	78
14.21	GESTIONE CHROMBOOK	80

2 PAPER CUT MF: INTRODUZIONE E ARCHITETTURA

PaperCut MF è una soluzione software semplice e completa per la **gestione**, il **controllo** e il **monitoraggio** delle **stampe (stampanti e multifunzioni)**, progettata per essere flessibile, scalabile e facilmente integrabile in qualsiasi ambiente IT, indipendentemente dai sistemi operativi o dai brand dei dispositivi.

È stato sviluppato utilizzando le più moderne strategie di sviluppo software, con una forte influenza della Service Oriented Architecture (SOA).

Le sue principali componenti sono indipendenti e comunicano tra loro tramite web services XML, garantendo modularità e scalabilità.

Componenti principali:

- **Application Server:** È il cuore della soluzione, centralizza la gestione fornisce il portale web per utenti e amministratori. Si occupa della logica di business, del calcolo dei costi utente, del monitoraggio e dell'interfaccia web amministrativa. Centralizza la gestione e fornisce il portale web accessibile a utenti e amministratori.
- **Print Provider Service:** Si occupa del monitoraggio e dell'analisi dei lavori di stampa, riportando queste informazioni al server applicativo tramite servizi web XML.
- **Embedded:** Il software è integrato direttamente sui pannelli delle multifunzioni, bloccando le stesse e che permette di tracciare anche copie, scansioni e fax, fornendo funzionalità avanzate senza hardware addizionale.

A integrazione di quanto riportato su questo documento:

Release History

- PaperCut Release history (ENG) www.papercut.com/products/mf/release-history

Documentazione

- Sito web dedicato in italiano www.glocalvalue.it/papercut
- Documenti e brochure www.glocalvalue.it/papercut/documentazione
- Tutto quello che fa PaperCut MF (ENG): www.papercut.com/discover

Video

- Azienda PaperCut youtu.be/zpa9XRhpHF8
- Principali funzionalità di PaperCut MF (ENG) www.youtube.com/playlist?list=PLRt6RX-HHMrNymfLK1aHsDpbx8QVKOY0h
- PaperCut MF Tutorial (ITA) www.youtube.com/playlist?list=PLfW6Epy1lR9Qmz1ynM6CB5h2QCSBJ2zb1
- PaperCut MF sui display dei brand www.papercut.com/products/mf/supported-devices

Compatibilità device

- Soluzione realmente multivendor www.papercut.com/products/mf/supported-devices
- End-of-Life www.papercut.com/kb/Main/EndOfLifePolicy

Demo Online

- PaperCut MF www.papercut.com/products/mf/live-demo
- Dashboard BI Intuitive www.glocalvalue.it/papercut/bi/demoonline

Funzionalità

- Tour Funzionalità www.papercut.com/products/hive-pocket/features?lid=gaylvbgs9y8#enable_printing
- Scansione Integrata: www.papercut.com/products/mf/features/integrated-scanning

2.1 REQUISITI DI SISTEMA

- Requisiti di sistema www.papercut.com/products/mf/system-requirements
- Requisiti firewall (porte e protocolli) www.papercut.com/kb/Main/FirewallPorts
- Dimensionamento server www.papercut.com/kb/Main/PaperCutServerSizingGuide
- Dimensionamento database www.papercut.com/support/resources/manuals/ng-mf/common/topics/capacity-planning-db-sizing.html
- Knowledge base www.papercut.com/kb

2.2 LICENSING

PaperCut MF è disponibile sia con licenza Perpetual che con licenza Subscription.

In entrambe le modalità la licenza PaperCut MF include utenti illimitati, così come fornisce in numero illimitato le funzionalità di Site Server, Advanced Client e Desktop Widget.

La modalità Subscription offre i seguenti vantaggi a titolo gratuito, che rimarranno attivi negli anni per chi sceglierà questa tipologia di licenza:

- nessun costo per la migrazione di embedded da un brand a un altro (a pagamento nella licenza Perpetual)
- 5 zone Print Deploy (senza VDI) anziché 1 come nella licenza Perpetual
- possibilità di migrazione gratuita da PaperCut MF (on premise, hybrid, private cloud) a PaperCut Hive (SaaS public cloud). A pagamento le sole attività di configurazione

È possibile il passaggio a titolo gratuito da licenza Perpetual (con maintenance attiva) a licenza Subscription in qualsiasi momento. Si otterrà quindi una licenza Subscription per lo stesso perimetro e con la stessa scadenza della licenza Perpetual. Questo consentirà di beneficiare anche dei vantaggi sopra menzionati e senza la necessità di reinstallare il software, poiché l'installer è lo stesso.

2.3 UPGRADE DI LICENZA A UNA VERSIONE PIÙ RECENTE

La versione 21 di PaperCut MF e precedenti sono End-of-life, significa che su tali release:

- ai clienti verrà chiesto di aggiornare la licenza a una versione supportata per mantenere il supporto del prodotto
- la licenza con versione non supportata non riceverà più aggiornamenti di sicurezza critici
- le licenze con maintenance scaduta dovranno essere rinnovate per poter ricevere supporto

Si consiglia quindi ai clienti con licenze PaperCut MF di aggiornare la licenza alla versione più recente o quantomeno a una versione pari o superiore alla versione 22

End-of-life Policy www.papercut.com/kb/Main/EndOfLifePolicy

PaperCut MF è progettato per supportare ogni tipo di upgrade da qualsiasi versione precedente rispetto a quella in corso, e verso una qualsiasi delle versioni più recenti (indipendentemente che si tratti di minor o major release).

L'unico prerequisito è che la Maintenance sia attiva.

Video youtu.be/kQLMI3IRZK0

Manuale di upgrade www.papercut.com/support/resources/manuals/ng-mf/common/topics/upgrade.html

3 MAGGIORI BENEFICI E PRINCIPALI CARATTERISTICHE

- **Facile gestione dei device** e degli utenti grazie all'interfaccia Web ottimizzata
www.papercut.com/discover/easy-printing
- **Controllo dei costi** relativi alle stampe, alle copie, alle scansioni ed ai fax, attraverso la gestione dei report (cross charge, addebiti) per utenti, dipartimenti, centri di costo, pratiche/progetti...
www.papercut.com/discover/easy-printing/print-charging-cost-allocation
- Possibilità di implementare e personalizzare **strategie di gestione** come filtri, restrizioni e reindirizzamento dei lavori di stampa
www.papercut.com/discover/easy-printing/rules-routing-policies
- **Accesso sicuro** via autenticazione tramite login, PIN, badge, NFC, BLE, impronta digitale
www.papercut.com/discover/print-security/secure-print-release
- **Rafforza l'uso responsabile** attraverso l'implementazione di regole, limiti e notifiche
www.papercut.com/discover/waste-control
- "Find-Me printing" che garantisce la **protezione dei documenti riservati** e il **rilascio stampa ovunque** (pull printing)
www.papercut.com/discover/easy-printing/find-me-printing
- Cross Platform, supporta tutti i maggiori sistemi operativi non solo per client ma anche **server** (Microsoft, Linux, Mac)
www.papercut.com/products/mf/system-requirements
- **Multivendor** in quanto gestisce le multifunzioni di tutti i produttori sul mercato
www.papercut.com/products/mf/supported-devices
- **Sicurezza del ciclo di vita** della stampa (prima, durante e dopo la stampa)
www.papercut.com/discover/print-security
- **Soluzione adattiva e costo non** dipendente dalla infrastruttura del cliente anche in alta disponibilità
www.papercut.com/kb/Main/HighAvailability#what-is-the-right-level-of-ha
- **Soluzione Open** con web services e API documentate. Oltre 100 integrazioni già disponibili tra cui la suite di dashboard BI Intuitive per PaperCut MF
www.glocalvalue.it/it/soluzioni/intuitive
- **Gestione e distribuzione semplificata dei driver e delle code di stampa**
www.papercut.com/discover/easy-printing/network-printer-deployment/#why-is-printing-difficult
- **Sostenibilità e programma Forest Positive (PaperCut Grows)**
(vedi punto 12 di questo documento)

3.1 IDC REPORTS

PaperCut si è posizionato nella categoria Leaders nell'IDC MarketScape Worldwide Print Management Solutions Independent Software 2024 Vendor Assessment", By: Geoffrey Wilbur and Tim Greene, August 2024, IDC #US51189824.

La valutazione IDC MarketScape valuta i fornitori di software indipendenti per fornire alle imprese la possibilità di identificare i fornitori con offerte forti e strategie ben integrate. Ciò che distingue un IDC MarketScape è la sua rigorosa metodologia di valutazione, che va oltre la quota di mercato e fornisce un quadro chiaro che confronta l'offerta di prodotti e servizi, le capacità e le strategie, nonché i fattori di successo attuali e futuri del mercato per ogni fornitore.

Come parte del processo di ricerca, gli analisti di IDC hanno esaminato quanto bene PaperCut stesse fornendo le capacità che permettevano loro di eseguire la loro strategia sul mercato, oltre a valutare e confrontare le capacità tecniche del software di gestione della stampa di PaperCut, la forza della loro offerta sul mercato, lo slancio sul mercato e la soddisfazione dei clienti.

In particolare, i fornitori di software (incluso PaperCut) sono stati valutati in base alle loro capacità nei seguenti ambiti:

- Portfolio di soluzioni attuali con servizi e caratteristiche specifiche del prodotto per affrontare un panorama di stampa ad ampio raggio
- Roadmap per affrontare le sfide specifiche dei clienti relative all'infrastruttura di stampa
- Capacità e strategie per aiutare i clienti a ottenere un ambiente di stampa ottimale e sicuro
- Un approccio olistico alla fornitura di soluzioni di gestione della stampa orizzontali e verticali attraverso impegni diretti e gestiti dai partner
- Sviluppo e fornitura di servizi e soluzioni flessibili, prezzi e modelli di fatturazione e capacità di supportare modalità on premise e in cloud sia privato che pubblico

IDC MarketScape Worldwide Print Management Solutions
Independent Software, 2024

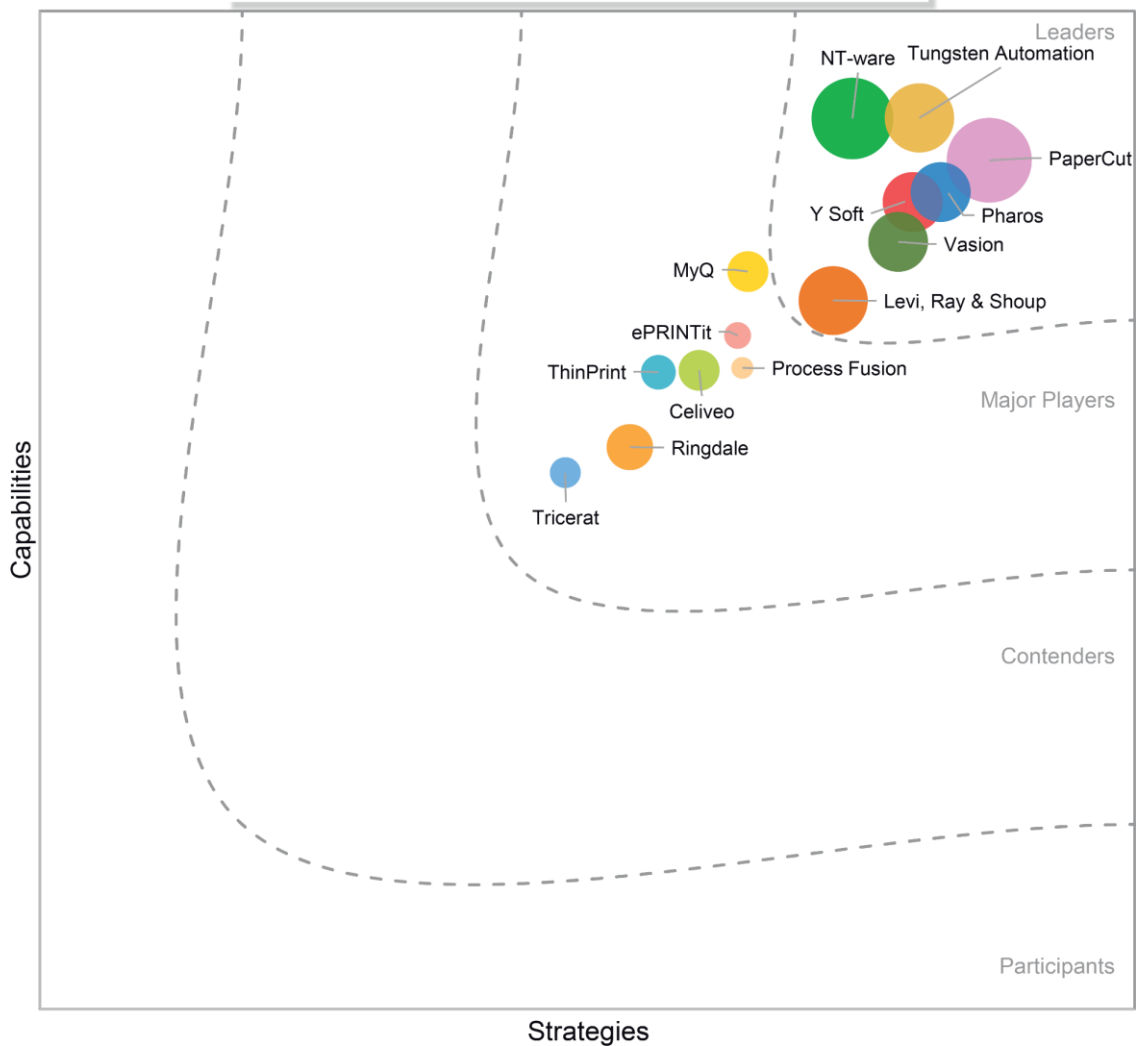

Source: IDC, 2024

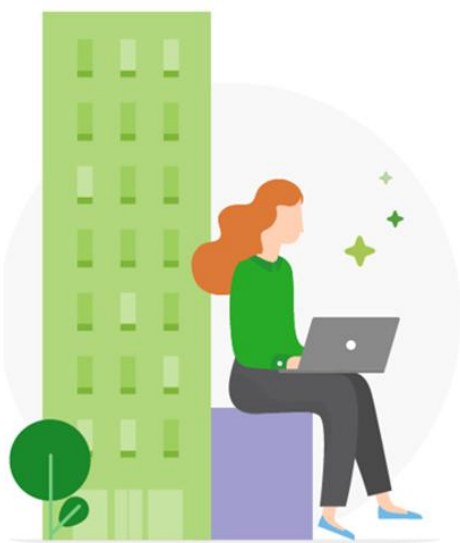

PaperCut offre e fornisce soluzioni di gestione della stampa per settori di mercato che vanno dalle piccole alle grandi imprese... Queste soluzioni diversificate consentono di effettuare decisioni sulla gestione della stampa delle organizzazioni.

Anne Valaitis
Robert Palmer
Geoffrey Wilbur

Inoltre, nell'IDC Worldwide and U.S. Device and Print Management Market Share 2023, PaperCut è risultata la soluzione di Print Management più venduta sul mercato per il quarto anno consecutivo:

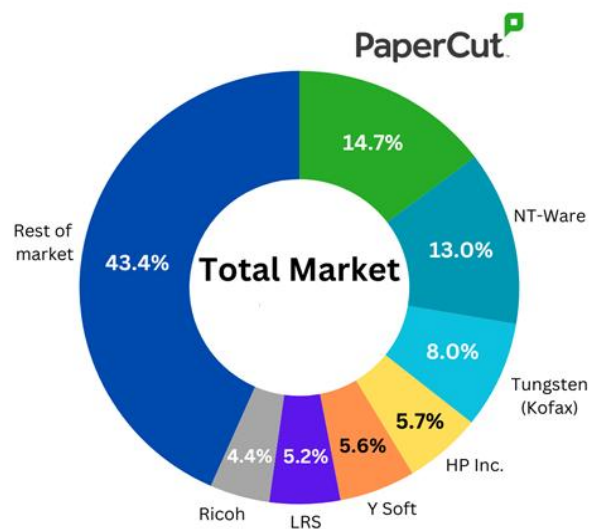

Source: IDC, Worldwide and U.S. Device and Print Management Market Shares, 2023: Transition to the Cloud Accelerates, #US50780624

3.2 TECNOLOGIE SUPPORTATE

PaperCut MF supporta di base:

- Windows, Mac, Linux, Unix (e Novell ma con versione PaperCut MF precedente alla 19.0) su tutti i server coinvolti compreso il primario (**unicità di PaperCut MF**)
- **VM-ready**, progettato per funzionare in ambienti virtualizzati
- Database esterni per sfruttare l'infrastruttura esistente
- Supporto 64bit nativo
- Multiple **clustering** technologies, costruito per lavorare in ridondanza
- **Vendor neutral**
- Web print driverless, ambiente di stampa basato su browser
- Private Cloud Ready

Alla base di PaperCut MF c'è la possibilità di interfacciarsi direttamente con l'hardware delle MFD per monitorare le funzioni di copia, scansione, fax, per permettere il rilascio di stampa protetta ed il pull printing. PaperCut ha lavorato direttamente con i principali produttori di multifunzioni per sviluppare il software direttamente a livello di firmware. Ad oggi la soluzione supporta tutti i principali brand.

Trova la mia MFD www.papercut.com/products/mf/supported-devices

4 NOVITÀ VERSIONE 26.0

■ **Autenticazione Moderna SAML 2.0**

Gli utenti possono ora effettuare l'accesso una sola volta e rimanere connessi su tutte le piattaforme PaperCut, utilizzando il provider di identità aziendale già in uso.

■ **Supporto ARM64 per Print Deploy**

Distribuzione delle code di stampa anche sui laptop Windows ARM64 di nuova generazione.

■ **Nuovo embedded Ricoh**

L'esperienza completa di PaperCut MF integrato sui dispositivi Ricoh di ultima generazione con un'interfaccia più veloce e moderna.

■ **Nuovo embedded Sharp OSA LE Lite**

Una nuovissima applicazione PaperCut MF integrata per i dispositivi single function printer e multifunzione Sharp di ultima generazione compatibili e con a bordo OSA LE.

■ **Nuova Interfaccia utente moderna per embedded**

Un aggiornamento visivo che introduce l'opzione "modalità scura" per l'interfaccia PaperCut MF sulle MFD (al momento su Canon, Fuji Xerox, Fujifilm, Konica Minolta, Sharp, Toshiba, Xerox).

■ **Effettive restrizioni cloud per licenze con maintenance scaduta**

Dal 1° luglio 2026 tutte le licenze PaperCut MF Perpetual con M&S (maintenance & support) scaduto NON permetteranno più le funzionalità che richiedono accesso al cloud (OCR, Scan to cloud, Mobility Print,...)

I clienti che al momento continuano ad avere accesso a queste funzionalità si accorgeranno di non poter più accedere alle funzionalità senza nessun particolare avviso (potrebbe sembrare loro un semplice malfunzionamento).

End-of-Life piattaforme obsolete

Per rispettare i parametri di sicurezza, sempre più stringenti, la versione PaperCut MF 26.0 nel momento in cui sarà installata disattiverà automaticamente tutti i dispositivi giunti a fine vita (EoL) in quel momento, con possibilità di un percorso di emergenza verificato per garantire la continuità operativa. Per verificare le piattaforme in End-of-Life, [cliccare qui](#).

PaperCut MF release history www.papercut.com/products/mf/release-history

PaperCut MF trial www.glocalvalue.it/papercut/prova-gratuita

5 SINCRONIZZAZIONE UTENTI E GRUPPI

Una delle attività più importanti durante l'implementazione di una soluzione per la gestione delle stampe è la sincronizzazione utenti. PaperCut MF permette la sincronizzazione automatica con:

- **Windows Active Directory**
- **LDAP** (Apple OpenDirectory, Novell eDirectory, OpenLDAP, ecc...)
- **Google Cloud Directory** (Google Workspace for Education, Google Workspace for Enterprise, Cloud Identify Premium)
- **Microsoft Entra ID** (standard)
- **Microsoft Entra ID Secure LDAP**
- **Windows Standard** (utenti e gruppi locali)
- **Mac Standard** (Local NetInfo, PAM, etc.)
- **Unix Standard** (utenti e gruppi locali / NIS / POSIX)
- **Samba**
- **Programmi personalizzati**
- **Database esterni**

Questo semplifica l'amministrazione del sistema poiché non è necessario un database separato per la gestione di utenti e gruppi. Se un utente viene aggiunto al dominio o viene rimosso da un gruppo, PaperCut MF **sincronizza automaticamente** queste informazioni senza alcun intervento da parte dell'amministratore.

È inoltre **anche possibile importare utenti e gruppi manualmente** o attraverso un file di testo o CSV. Chiaramente in questo caso non è possibile la sincronizzazione automatica.

PaperCut MF supporta SAML 2.0 SSO, consentendo alle organizzazioni di utilizzare il proprio provider di identità aziendale esistente per l'autenticazione sicura.

Maggiori dettagli www.papercut.com/support/resources/manuals/ng-mf/common/topics/sys-user-group-sync.html

5.11 SINCRONIZZAZIONE CON MICROSOFT ENTRA ID (AZURE AD)

Uno dei punti di forza di PaperCut MF è di supportare la sincronizzazione di utenti e gruppi anche in directory in Cloud come **Microsoft Entra ID (Azure AD)**. Per i clienti di PaperCut MF, questo significa che non è più necessario disporre di un server di Active Directory in loco in quanto PaperCut MF può sincronizzarsi e autenticare gli utenti direttamente con Azure AD utilizzando Active Directory Domain Services o Graph API; l'interfaccia LDAP di Microsoft è sufficientemente strutturata per supportare l'autenticazione su reti meno sicure come Internet.

Inoltre è possibile abilitare l'autenticazione a più fattori per tutte le interfacce web per amministratori e utenti quando Azure AD viene utilizzata come identity provider.

Sincronizza sorgente

La fonte di sincronizzazione definisce dove gli utenti e i gruppi vengono importati.

Gli utenti sono importati automaticamente. I gruppi sono controllati dal livello più alto del tab di gruppo

Sorgente di sincronizzazione primaria
Azure AD Secure LDAP

[Documentazione per Secure LDAP per Azure AD](#)

Accetta il certificato

Indirizzo esterno di Azure LDAP

DN dell'oggetto di base

(Questo è il tuo nome nel dominio Azure, es. dc=papercut,dc=com)

USERNAME DELL'AMMINISTRATORE DI AAD DC

(es. admin@papercut.com)

Password dell'amministratore

Importa tutti gli utenti
 Importazione di utenti da gruppi selezionati

[Seleziona i gruppi](#)

Soprannome Nome utente
Non sincronizzare

Carta/ Numero ID
numero primario
Non sincronizzare

Maggiori dettagli www.papercut.com/help/manuals/ng-mf/common/sys-user-group-sync-azure/

Video youtu.be/oHMzNdplcY4

5.1.2 SINCRONIZZAZIONE CON GOOGLE WORKSPACE E CLOUD IDENTITY

Le organizzazioni che utilizzano **Google Workspace for Education, Google Workspace for Enterprise e Cloud Identify Premium** possono sincronizzare e autenticare gli utenti e i gruppi di Google Workspace direttamente con PaperCut MF.

L'integrazione di Google Workspace con PaperCut MF semplifica il processo di stampa dai **Chromebook** e nei contesti che fanno uso di Google Workspace, consentendo agli utenti di autenticarsi con le proprie credenziali Google, anche dalle MFD.

È anche possibile sincronizzare gli utenti su più domini Google Cloud Directory senza preoccuparsi di conflitti nel nome utente e lavori di stampa persi.

Se utilizzato in combinazione con le funzionalità PaperCut di Mobility Print e Scan to Google Drive, i clienti Google Workspace possono ora beneficiare di un'efficace soluzione di stampa, scansione e copia.

Permette di configurare un tasto "Autenticazione con Google" sull'interfaccia Web di PaperCut MF e dai Chromebook con Mobility Print, consentendo così agli utenti di accedere a PaperCut MF senza dover digitare nuovamente le proprie credenziali.

Disponibile per gli utenti Google Workspace for Education, Google Workspace for Enterprise e Cloud Identify Premium: si tratta di programmi Google a pagamento.

PaperCut è Google Premier Partner per l'Education e lavora direttamente con Google per offrire a scuole e università un'esperienza di stampa sempre migliore.

 Maggiori dettagli www.papercut.com/help/manuals/ng-mf/common/sys-user-group-sync-gcd/

6 SICUREZZA & GDPR

Fino a poco tempo fa le funzionalità di sicurezza (in primis il rilascio della stampa sicuro) erano un corollario della soluzione di print management. Negli ultimi tempi, invece, sono diventate sempre più importanti e centrali, in particolare con riferimento al rispetto del **GDPR** (General Data Protection Regulation). Con la licenza base di PaperCut MF si possono implementare oltre al **rilascio sicuro** della stampa, anche **policy di sicurezza** come il **Watermarking** (identificazione di chi ha prodotto la stampa), il **Print Archiving** (possibilità di archiviare l'esatta copia dell'intero documento inviato in stampa), l'**End to End Encryption**, la **cifratura dello spool file** (per server Windows 2012+), e gestire con facilità il diritto all'accesso dei dati e il diritto alla cancellazione dei dati.

Sempre nell'ottica di continuare ad apportare cambiamenti concreti rivolti ad aiutare le organizzazioni ad ottemperare agli obblighi di sicurezza relativi al proprio sistema di stampa PaperCut rilascia continui aggiornamenti e nuove funzionalità in merito.

Funzionalità tutte molto interessanti ed oggi indispensabili in qualsiasi tipo e dimensione di organizzazione.

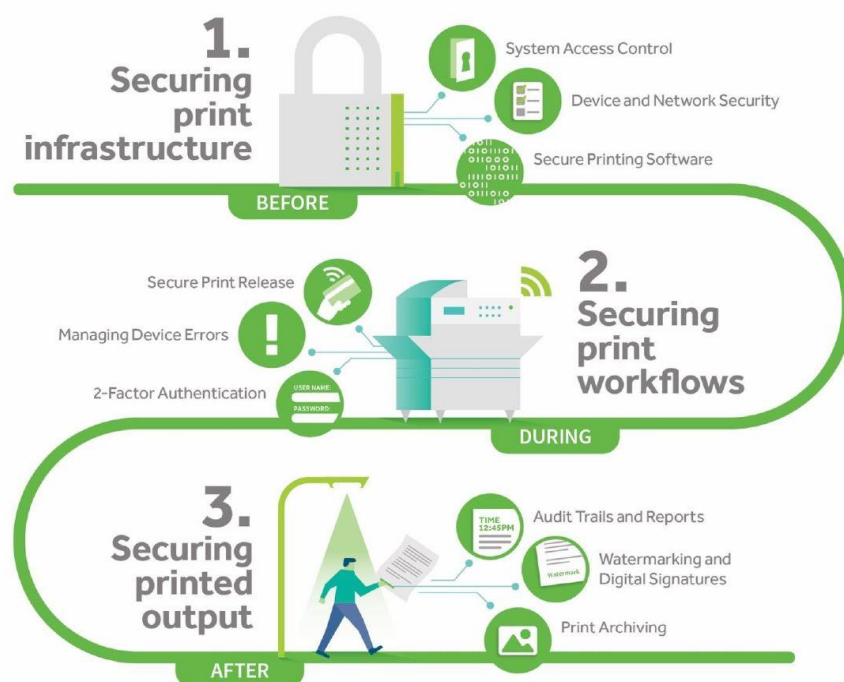

Maggiori dettagli www.papercut.com/discover/print-security/#secure-printing-in-detail

La sicurezza viene inoltre declinata da PaperCut anche nel codice stesso e nelle feature.

Per esempio:

- viene richiesta una nuova autenticazione dell'amministratore quando si aggiungono nuovi account di amministrazione, si resettano password di amministrazione o si modificano impostazioni di sicurezza fondamentali
- Tutte le password salvate nel file server.properties vengono crittografate
- Le comunicazioni tra Print Provider e Application Server possono essere crittografate
- SSO (Single Sign On) per Microsoft (attraverso Integrated Windows Authentication e WebAuth) e Google (WebAuth)

Maggiori dettagli su SSO www.papercut.com/help/manuals/ng-mf/common/sso

6.1 RILASCIO SICURO (FIND-ME-PRINTING)

La stampa Find Me **risolve il problema** di trovare la stampante più vicina da un elenco di stampanti disponibili. È un servizio di stampa roaming che permette all'utente di ritirare, previa autenticazione, i suoi lavori di stampa sulla multifunzione (e su alcune Single Function Printer) a lui più vicina e/o preferita. È quello che si definisce "Pull Printing" o "Follow Me" printing. Un'ottima soluzione per ambienti grandi che operano su stampanti comuni. Queste le funzionalità:

- **Migliora la sicurezza e la comodità** del rilascio
- **Evita** all'amministratore di dover **gestire diversi driver e code di stampa**
- **Minimizza gli sprechi** (stampe orfane, duplicati...)
- Permette il **rilascio sicuro** in diverse modalità dall'autorilascio su autenticazione al rilascio attivo lavoro per lavoro
- Permette di essere **indipendenti dall'hardware**, se una MFD non è disponibile è possibile recarsi su un altro device

Dove sono presenti molteplici stampanti locali vengono usati algoritmi intelligenti per **il load balancing** per determinare il miglior candidato basandosi su fattori quali il carico di lavoro delle stampanti e condizioni di errore.

Con PaperCut, agli utenti viene assegnata un'unica coda di stampa virtuale (ad esempio denominata "PaperCut"). I documenti inviati a questa coda rimangono in sospeso finché l'utente non si autentica su un dispositivo multifunzione (tramite PIN, badge o smartphone con BLE). Solo dopo l'autenticazione i lavori vengono stampati. I documenti non stampati vengono automaticamente eliminati dal server dopo un numero di ore stabilito dagli amministratori.

Questo per evitare un accumulo di lavori vecchi/abbandonati nella coda di sospensione/rilascio.

Maggiori dettagli www.papercut.com/discover/easy-printing/find-me-printing

6.11 EMBEDDED

Oggi le multifunzioni sono sempre più "intelligenti". Hanno touch screen e la possibilità di eseguire software direttamente sul pannello del dispositivo.

Il fulcro di PaperCut MF è la possibilità di **interfacciarsi tramite embedded** direttamente con le MFD per **tracciare** le funzioni anche di **copia, scansione, fax**, permettere il rilascio sicuro delle stampe e la funzionalità di pull printing. PaperCut ha lavorato direttamente con i principali produttori di MFD per sviluppare il software direttamente a livello di firmware.

Gli embedded sono **disponibili praticamente per tutti i brand di multifunzioni** come si può evincere dal seguente link: www.papercut.com/products/mf/supported-devices

Oltre che per le multifunzioni, PaperCut MF mette a disposizione embedded che supportano (e senza la necessità di aggiungere dispositivi hardware addizionali) anche alcuni dispositivi Single Function Printer (SFP) e più precisamente quelli di HP (FutureSmart 4+ con OXP), Lexmark (LeSF 2.1+), Ricoh (ESA SmartSDK SOP), Sharp (OSA), Toshiba (eSF 2.1+), Xerox (EIP 1.5+). Così da permettere anche a device SFP funzionalità di pull printing e rilascio sicuro delle stampe.

Tracciamento e controllo copie www.papercut.com/discover/print-security/secure-print-release

6.12 AUTENTICAZIONE DELL'UTENTE SULLA MFD

PaperCut MF sfrutta questa tecnologia "embedded" per portare **nuove funzionalità al dispositivo**. Una di queste funzionalità è l'autenticazione dell'utente (utilizzo del dispositivo ai soli utenti autorizzati).

Al livello più semplice l'utente si può autenticare inserendo sul touch screen utenza di rete e password o PIN. In altri ambienti invece è richiesta una autenticazione tramite badge. I numeri dei badge possono essere estratti dalla directory utenti sulla rete o da data base od in alternativa gli utenti possono associare il proprio badge al primo utilizzo. Una volta autenticato, il dispositivo traccia tutte le attività di stampa, copia, scansione e fax.

Il rilascio sicuro è possibile anche su stampanti e/o multifunzioni di vecchia tecnologia utilizzando un terminale esterno.

Maggiori dettagli www.papercut.com/discover/print-security/security-at-the-mfd

PaperCut MF supporta badge a banda magnetica e di prossimità (di tutte le tipologie MIFARE, Multi125, Legic, HID, Bluetooth, NFC...) e dei principali produttori. Supporta inoltre lettore biometrici tra i quali il **lettore biometrico** (impronte digitali) ID One Touch (ex BioBuddy).

Maggiori dettagli www.glocalvalue.it/papercut/hardware

6.13 OPZIONE FAST RELEASE

Nel caso per il dispositivo di stampa (mfd e/o printer) non sia disponibile embedded di PaperCut MF è possibile comunque implementare una soluzione di rilascio sicuro della stampa attraverso l'utilizzo di terminali hardware di terze parti da collegare al device.

L'opzione Fast Release (**a pagamento**) è composta da una licenza PaperCut MF Fast Release Connector, un TCP Converter (terminale di fast release) e un lettore badge esterno USB. Il TCP Converter verrà connesso alla rete (non al device di stampa) mentre il lettore badge verrà collegato al TCP Converter. La funzionalità Fast Release opererà in questo modo:

- L'utente lancia la stampa alla coda hold/release o a una coda di stampa virtuale globale
- L'utente si autentica al dispositivo di stampa attraverso il lettore badge USB collegato al TCP Converter
- PaperCut MF valida le credenziali dell'utente e i lavori dell'utente in attesa vengono rilasciati automaticamente (non è quindi possibile selezionare quali lavori eliminare e/o stampare).

L'opzione Fast Release permette anche la funzionalità di Pull Printing, ma non la tracciatura e quindi report relativamente alle copie, scansioni e fax.

6.14 MODIFICA ATTRIBUTI DELLA STAMPA DAL PANNELLO DELLA MULTIFUNZIONE

Grazie a questa funzionalità gli attributi dei **lavori di stampa** sono **modificabili direttamente sul pannello della multifunzione** prima del rilascio. Il nuovo design della schermata embedded del print release ha aggiunto una nuova riga che mette in evidenza le opzioni di stampa selezionate. È poi possibile entrare in ciascun singolo lavoro per eventualmente modificare gli attributi impostati in precedenza (da bianco e nero a colori, da solo fronte a fronte e retro), il numero delle copie e la selezione dell'account (Shared Accounts, vedi cap. successivo).

Gli utenti possono inoltre visualizzare in tempo reale gli effetti della loro modifica sia in termini di risparmio dei costi che di impatto ambientale (peculiarità), incoraggiando un comportamento più responsabile da parte degli utenti.

Questa funzionalità è disponibile ad oggi per Canon Gen 3+, Fujifilm, Fuji Xerox ApeosPort VI+, HP OXP, Konica Minolta i-Option, Kyocera HyPAS 2.3.1+, Ricoh SmartSDK, Sharp OSA, Sindoh i-Option, Toshiba V3, Xerox EIP 1.5+.

Video youtu.be/4l1PtYgleR0

6.15 SCELTA LINGUAGGIO DAL PANNELLO DELLA MULTIFUNZIONE

Ad oggi solo per Konica Minolta, Kyocera, Ricoh SOP, Sharp e Toshiba, è possibile per l'utente **selezionare (e mantenere) la lingua desiderata direttamente dal pannello della multifunzione** gestita da PaperCut MF, e senza doverla reimpostare tutte le volte che si utilizza una multifunzione gestita da PaperCut MF all'interno dell'organizzazione del cliente finale (molto utile, per esempio, per organizzazioni Multinazionali e per organizzazioni che operano in aree dove è in uso il bilinguismo).

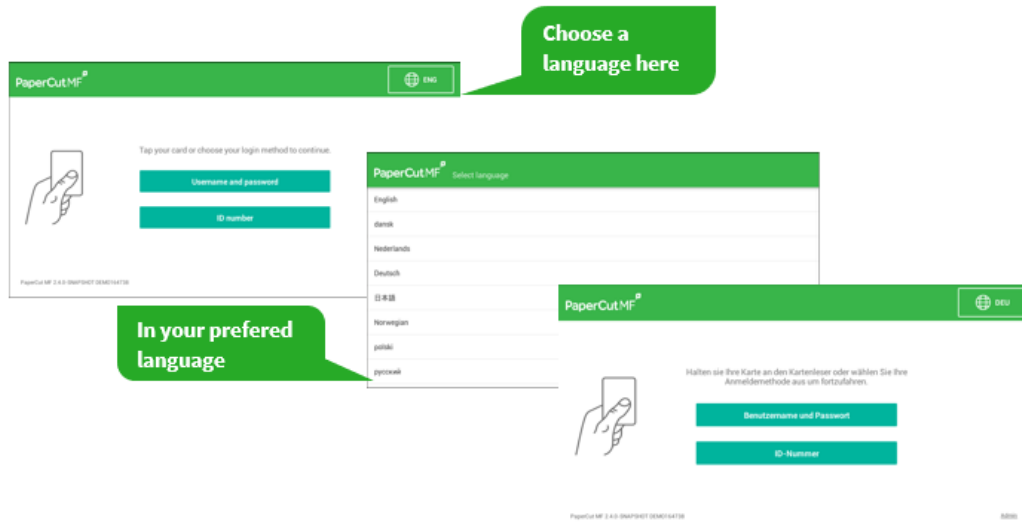

Maggiori dettagli e video www.papercut.com/kb/Main/LanguageSelection

6.16 SELEZIONE ACCOUNT DAL PANNELLO DELLA MULTIFUNZIONE

È possibile selezionare l'account (cliente, pratica, progetto o similare) su cui addebitare i costi di stampa direttamente dal pannello della multifunzione ed indipendentemente dalla modalità con cui la stampa è stata inviata.

Questa funzionalità è particolarmente interessante per gli utenti che stampano da device mobile.

Se si utilizza la funzionalità Mobility Print, gli utenti in un unico processo potranno lanciare la stampa e addebitare il costo a un "account" specifico direttamente dal pannello della MFD.

Piattaforme supportate ad oggi: Canon Gen 3+, Fujifilm, Fuji Xerox ApeosPort VI+, HP OXP, Lexmark eSF 2.1+, Konica Minolta i-Option, Kyocera HyPAS 2.3.1+, Ricoh SmartSDK, Sharp OSA, Sindoh i-Option, Toshiba V3, Xerox EIP 1.5+.

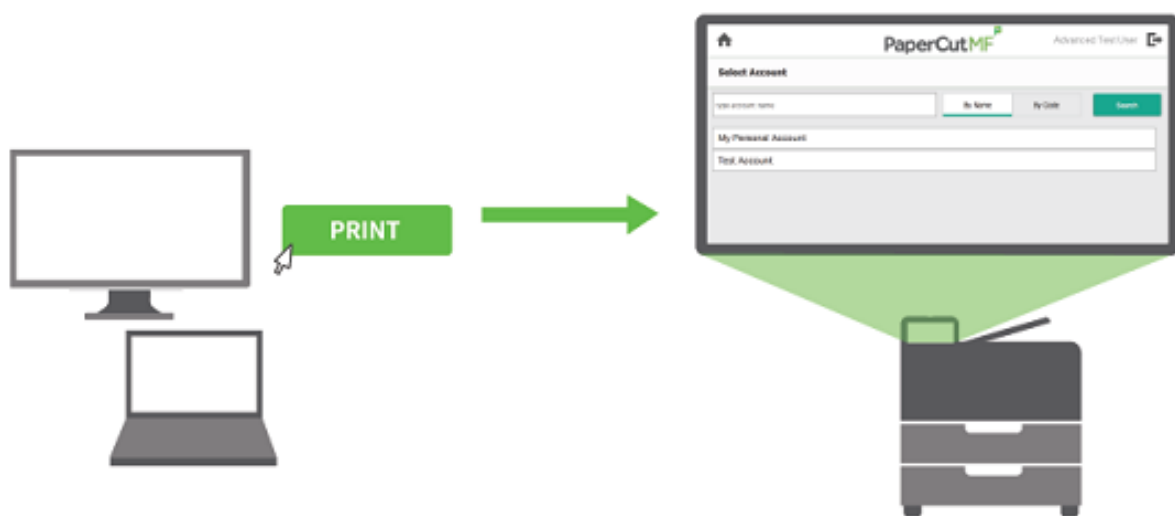

 Video drive.google.com/file/d/1PnXDRg25iGUGsj0Fwrtb7S6uZp2gARj0/view

6.2 BLOCCO DEL RILASCIO QUANDO LA STAMPANTE È IN ERRORE

Quando una stampante va in errore i lavori di stampa potrebbero andare persi, potrebbero essere necessari dei rimborsi in caso di stampe a pagamento e potrebbe essere compromessa la sicurezza in caso di documenti altamente sensibili. Questo genera, oltre alla necessaria risoluzione dell'errore, anche frustrazione nell'utente e un aumento delle richieste di supporto.

In questi casi PaperCut MF offre la possibilità di scegliere se gli utenti possono o meno rilasciare le stampe verso dispositivi che riportano un errore. Se si sceglie di bloccare i lavori da rilasciare su una stampante che segnala un errore, viene visualizzato un messaggio che indica che il lavoro non è stato rilasciato e le istruzioni su come risolvere l'errore.

L'utente può quindi scegliere se risolvere l'errore o rilasciare su un dispositivo alternativo.

Questo controllo, quando viene utilizzato in combinazione con l'interfaccia di System Health Monitoring (si veda capitolo "Print System Health Monitoring"), permette di essere avvisati quando le stampanti vanno in errore in modo da poter risolvere il problema il più rapidamente possibile, migliorando ulteriormente l'esperienza utente.

Maggiori dettagli www.papercut.com/kb/Main/PreventJobReleasePrinterError

6.3 WATERMARKING E FIRMA DIGITALE

Il **watermarking** (filigrana) è una funzionalità che permette di stampare una porzione di testo sul margine in alto o in basso della pagina, oppure sull'intera area del foglio.

Tipicamente l'utilizzo del watermarking prevede:

- la stampa del watermark sull'intera area della pagina per tipologie di documenti altamente sensibili
- l'aggiunta di un nome utente in fondo pagina per identificare il possessore
- la scrittura di un metadato a piè di pagina come l'orario di stampa, il nome della stampante o del documento
- inserire una firma digitale per aiutare a tracciare e verificare il documento

Apply watermark / digital signature to all pages

Bottom of page
 Top of page
 Full page
 Custom

Text

Printed by %user% at %date% (%signature%)
(a full list of variables is available [here](#))

Gray level

Medium

Font size (points)

8

Supported by PCL5, PCL6 and PostScript drivers

Il **watermark** può contenere qualsiasi testo fisso o variabile quale Utente, data/ora e stampante.

Apply watermark to all pages

Text

Printed by %user% at %date%

Gray level

Medium

Font size (points)

8

Position

Bottom of page

La “**firma digitale**” è uno strumento estremamente efficace per provare l'autenticità, l'integrità e la verifica dei documenti.

Una firma digitale può essere utilizzata per tracciare in modo univoco qualsiasi pagina stampata mostrando l'origine, l'autore e i dettagli dei lavori; questo permette di responsabilizzare ancora di più gli utenti sulle loro attività di stampa.

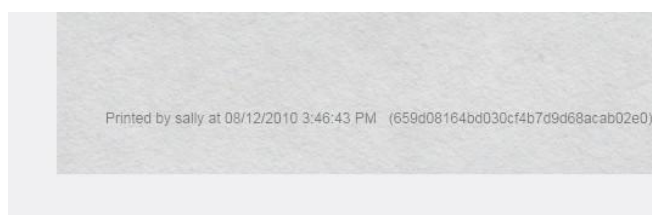

La firma può essere utilizzata per apporre metadati riguardanti il lavoro di stampa come l'autore, l'ora o il nome della stampante e del documento.

Maggiori dettagli www.papercut.com/support/resources/manuals/ng-mf/applicationserver/topics/printer-watermarking.html

6.4 ARCHIVIAZIONE DELLE STAMPE

Questa funzionalità (denominata Print Archiving) permette agli amministratori di **archiviare in automatico** l'esatta copia dei documenti stampati. Quindi di ricercare e rivedere il contenuto delle attività di stampa all'interno dell'organizzazione. Oltre alla possibilità di tracciare e creare report, permette all'amministratore diverse attività di audit, quali:

- Creare uno storico di tutto il materiale stampato
- Vedere lo storico dei lavori di stampa in modo interattivo via Web
- Avere controllo dettagliato sull'accesso ai contenuti archiviati
- Download del file spool originale per la massima fedeltà quando si ristampa
- Abilita o disabilita l'archiviazione su stampanti o utenti selezionati

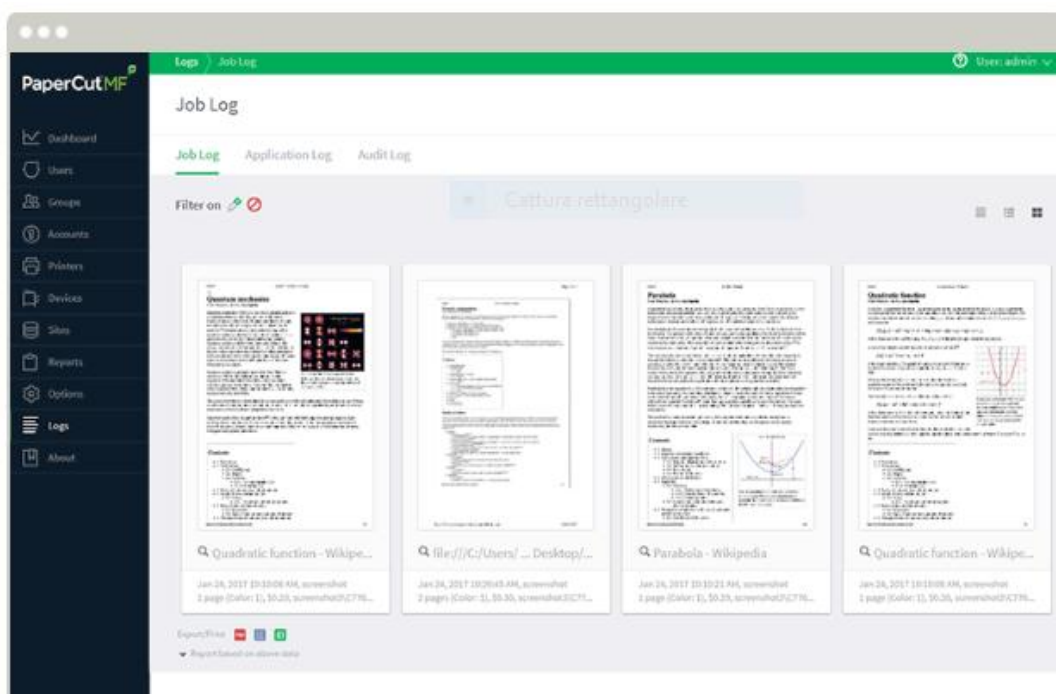

 Video youtu.be/AWxOS84dtXo

 Maggiori dettagli www.papercut.com/help/manuals/ng-mf/common/sys-archive

6.5 DIRITTO ALL'ACCESSO E DIRITTO ALLA CANCELLAZIONE (DIRITTO ALL'OBLIO) DEI DATI

Relativamente alle normative che sono state introdotte in tutte le nazioni europee al fine di proteggere i diritti degli utenti in ambito di privacy e protezione dei dati (**GDPR**, si veda www.eugdpr.org), PaperCut MF dispone di immediate funzionalità per aiutare le organizzazioni a rispettare i loro obblighi in tale ambito: Diritto all'Accesso e Diritto alla Cancellazione (Diritto all'Oblio) dei dati:

- **Diritto all'Accesso** (What Do You Know About Me) consente all'amministratore di individuare ed esportare facilmente tutte le informazioni memorizzate in PaperCut e relative ad un determinato utente, dando a questi ultimi che eventualmente ne facessero richiesta piena visibilità in merito.
- **Diritto alla Cancellazione** (Forget Me) è un procedimento sicuro ed automatico che consente all'amministratore di cancellare con un singolo comando tutte le informazioni associate ad un determinato utente.

Queste funzionalità, insieme alle altre già precedentemente disponibili di Rilascio Sicuro, Protezione e Archiviazione Documenti, Stampa in Filigrana (Watermarking) e Firma Digitale rendono la soluzione PaperCut MF idonea e ideale a soddisfare le nuove normative in ambito sicurezza dei dati personali (GDPR).

Maggiori dettagli www.papercut.com/kb/Main/GDPR

6.6 RIMOZIONE DI DATI DAI REGISTRI DI LAVORO

È possibile eliminare ulteriori attributi riguardanti le attività di stampa dell'utente dai report dei registri di lavoro.

GDPR - Remove Additional Fields

What information do we collect?

Item displayed on Job Log:

- Usage Date
(Optional redaction of time only, date remains)
- User
(Redact from Server Command)
- Printer
- Account
(Redact from Server Command if User Account)
- Pages
- Usage Cost
- Document Name
(Redact from Scheduling & Server Command)

Attributes:

- Page Size
- Duplex
- Grayscale
- Copies
- Document Size
(Redact from Scheduling & Server Command)
- Client Machine
(Redact from Scheduling & Server Command)
- Printer Language
- Not Invoiced
- Protocol
- Comment
(Redact from Scheduling & Server Command)
- Signature
(Redact from Scheduling & Server Command)
- Job Id

Un esempio di rimozione di dati dai log è quello riportato di seguito, dove si vedono chiaramente i campi rimossi e dove anche la data può essere nascosta impostando convenzionalmente sempre la stessa ora (un dipendente che ad esempio stampa tutti i giorni e alla stessa ora del mattino perché è il primo ad entrare in ufficio, potrebbe essere facilmente individuabile).

Invece, ad esempio, il campo data rimane nei log, proprio per far in modo che i report messi a disposizione dalla soluzione non risultino alla fine troppo limitati.

GDPR - Remove Additional Fields

- Date: Oct 9, 2017 11:00:00 AM
- User: mohitj
- Printer: mohitj
- Printer Name: windows-server \Office Printer
- Pages: 35 (Color: 0)
- Usage Cost: \$0.00
- Redaction: redacted by [syst ... 8-02-21T14:05:06.683]
- Attributes: 190mm x 332mm, Duplex: Yes, Grayscale: Yes, 0 kB, redacted by [system] 2018-02-21T14:05:06.683 GDI
- Buttons: Printed edit, Comment, Signature

A tooltip for the Signature button shows:

- Signature
- OS Job ID: 12122418852
- Signature: redacted by [system] 2018-02-21T14:05:06.683

Maggiori dettagli www.papercut.com/kb/Main/DeletingUsers

6.7 END-TO-END ENCRYPTION

La protezione dell'ambiente di stampa è importante per qualsiasi organizzazione ed è un obiettivo importante anche per PaperCut.

PaperCut MF fornisce una serie di miglioramenti in ambito sicurezza, incluso il supporto per la **crittografia end-to-end** sulla rete. In altre parole, la crittografia tra client e server e tra server e device di stampa tramite IPPS. PaperCut fornisce inoltre la **cifratura dello spool file** (per server Windows 2012+).

L'approccio di PaperCut MF alla sicurezza end-to-end è:

Applicare: protocolli di stampa sicuri standardizzati per i lavori si stampa in trasmissione

Convalidare: verifica sul corretto funzionamento ad ogni punto della trasmissione

Mantenere: mantenimento dei processi di crittografia della stampa aggiornati

Maggiori dettagli www.papercut.com/kb/Main/PrintJobEncryption

6.8 SUPPORTO A WINDOWS PROTECTED PRINT MODE (WPP)

In risposta alle recenti vulnerabilità, Microsoft ha lanciato la modalità di stampa protetta di Windows (WPP), segnando il cambiamento più importante nella stampa degli ultimi 20 anni. I cambiamenti principali includono: l'eliminazione dei driver del produttore, la riduzione dell'accesso allo stack di stampa e la riduzione dei privilegi dello spooler.

Il supporto WPP è disponibile anche per i clienti che utilizzano code di Mobility Print distribuite tramite Print Deploy.

Al momento si tratta di un supporto iniziale che le opzioni di finitura essenziali come il colore, il simplex/duplex, il formato carta.

Maggiori dettagli www.papercut.com/help/manuals/ng-mf/common/windows-protected-print-mode

7 MOBILE E BYOD PRINTING

Permette agli utenti di stampare in modalità **BYOD** (Bring Your Own Device) e dai **device mobili** a loro disposizione.

Non è importante né il sistema operativo utilizzato dal device dell'utente o dal printer server, né da quale ufficio della propria organizzazione si stampa, né se si lavora da casa. Non è un problema la tipologia del file da stampare o il brand dei device su cui si invia la stampa.

Maggiori dettagli www.papercut.com/discover/easy-printing/mobile-byod-chromebook-printing

Video PaperCut MF Mobile & BYOD printing youtu.be/AK9iYjp3DKM

7.1 MOBILITY PRINT

Mobility Print semplifica i processi di stampa BYOD (Bring Your Own Device) e dei device gestiti dal cliente, come **smartphone, tablet, laptop o Chromebook**.

Seguendo pochi semplici passaggi, gli utenti possono rilevare velocemente e inviare le stampe a qualsiasi dispositivo e senza l'intervento di un tecnico. Nessuna ricerca di driver o domini.

Gli utenti hanno la libertà di stampare da qualsiasi device a loro disposizione, e con qualsiasi sistema operativo mobile (**Windows, iOS, Android, MacOS e Chrome OS**).

È inoltre possibile anche l'integrazione con i dispositivi Chromebook, in quanto è possibile autenticarsi con SSO direttamente con le proprie credenziali di Google (si veda cap. "Sincronizzazione con Google Workspace e Google Cloud Identity").

Ad oggi, lato server, la funzionalità di Mobility Print è supportata non solo su **Windows**, ma anche su **MacOS e Linux**.

Principali caratteristiche:

- supporto multi platform (ad oggi supporta Windows, iOS, Android, MacOS X e Chrome OS)
- semplice da utilizzare (non serve l'intervento di un tecnico)
- sicuro (l'utente si autentica senza la necessità di collegarsi al dominio)
- semplice da installare (con pochi click i device sono pubblicati su qualsiasi piattaforma del dispositivo mobile)
- supportato anche in modalità off line in caso di failover grazie all'integrazione con la funzionalità del Site Server, garantendo così la continuous availability

Mobility Print oltre a essere una funzionalità inclusa nella soluzione PaperCut MF è ora anche disponibile come soluzione gratuita stand-alone denominata PaperCut Mobility Print.

PaperCut Mobility Print e Mobility Print sono risultate essere anche la migliore alternativa a Google Cloud Print (in end of service life dal 31 dicembre 2020) utilizzata da milioni di utenti in organizzazioni di ogni dimensione e alla ricerca di un'alternativa valida alla stampa da Internet e tramite reti WiFi.

Mobility Print, grazie alla **funzionalità di Cloud Print**, permette agli utenti di stampare via Internet, senza la necessità di connettersi alla rete aziendale e utilizzando dispositivi Chrome OS (Chromebook), Windows e MacOS. Prossimamente anche con altri sistemi operativi.

I lavori di stampa vengono consegnati tramite una connessione peer-to-peer (stessa tecnologia di Google Meet). Restano in locale se si utilizza una rete aziendale, altrimenti vengono inviati tramite il cloud.

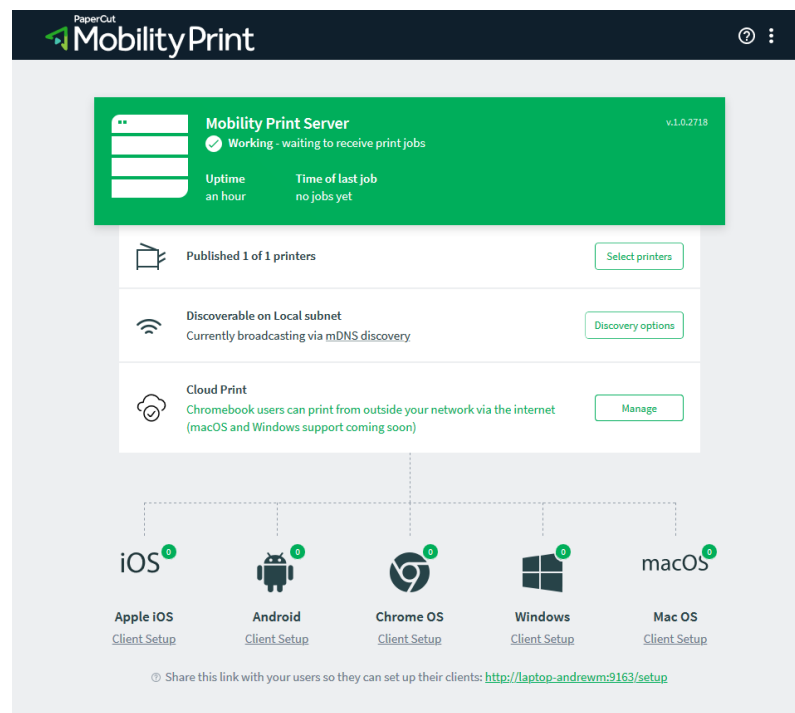

I benefici sono: il percorso via Internet è più veloce, canale crittografato (ovvero nessuno su Internet, inclusa PaperCut, potrà accedere ai lavori di stampa o ai metadati), l'amministratore può revocare l'accesso in qualsiasi momento se necessario.

Dalla versione 21.2 è possibile abilitare il Cloud Print per un perimetro specifico di device di stampa (precedentemente si poteva abilitare solo per lo stesso perimetro utilizzato dal Mobility Print).

 Maggiori dettagli www.papercut.com/products/free-software/mobility-print

 Guida Mobility Print e video www.papercut.com/help/manuals/mobility-print/set-up

- 
-  Video PaperCut's Mobility Print Overview youtu.be/7P3-w40TF74
 -  Video PaperCut Mobility Print walkthrough youtu.be/LyjYeIXt3Rg
 -  Stampare da dispositivi Apple iOS
www.papercut.com/support/resources/manuals/mobility-print/mobility-print-devices/topics/it/client-setup-ios.html
 -  Stampare da dispositivi Apple MacOS
www.papercut.com/support/resources/manuals/mobility-print/mobility-print-devices/topics/it/client-setup-macos.html
 -  Stampare da dispositivi Android
www.papercut.com/support/resources/manuals/mobility-print/mobility-print-devices/topics/it/client-setup-android.html
 -  Stampare da Chromebook (Chrome OS)
www.papercut.com/support/resources/manuals/mobility-print/mobility-print-devices/topics/it/client-setup-chrome.html
 -  Stampare da dispositivi Microsoft Windows
www.papercut.com/support/resources/manuals/mobility-print/mobility-print-devices/topics/it/client-setup-windows.html
 -  Maggiori dettagli www.papercut.com/products/free-software/mobility-print

7.2 WEBPRINT

È una funzionalità che permette di gestire il numero crescente di device wireless e utenti anonimi.

Web Print permette la stampa da tutti i device che hanno a bordo un **browser** per la navigazione Internet. Esso non richiede l'installazione di driver di stampa e gestisce comunque l'autenticazione.

PaperCut mette a disposizione un portale Web al quale possono accedere gli utenti nella stessa rete e, nel caso in cui reso pubblico, anche fuori da quella aziendale.

Funzionamento: l'utente effettua il login, seleziona la stampante (da una lista o su una mappa di posizionamento), sceglie le impostazioni di stampa (numero copie...), effettua l'upload del file del documento e ne attende la stampa.

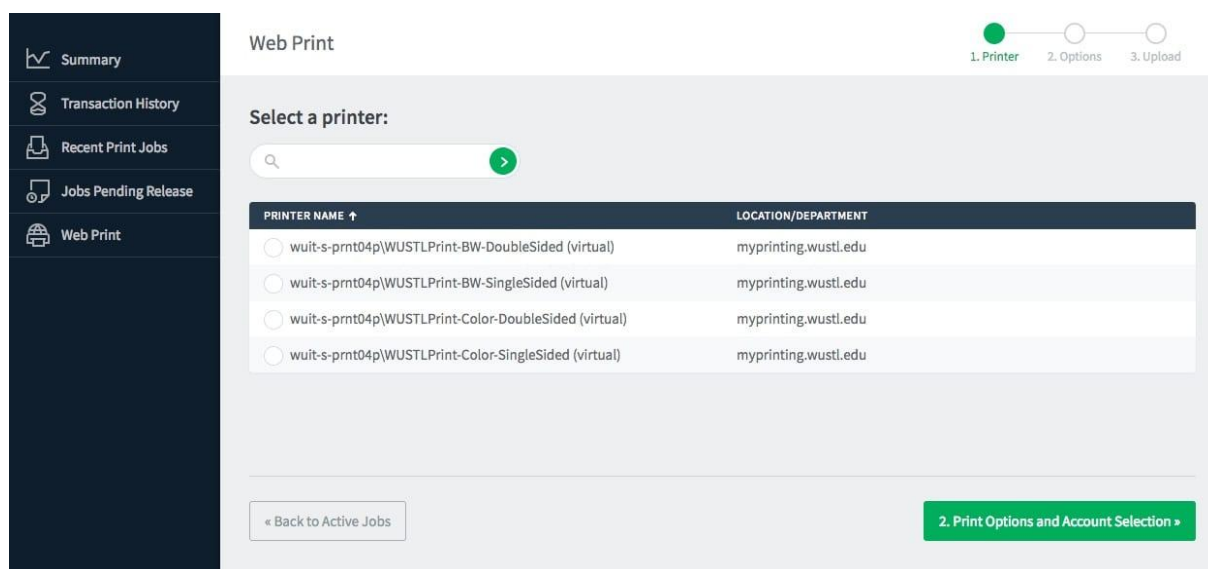

PRINTER NAME ↑	LOCATION/DEPARTMENT
<input type="radio"/> wuit-s-prmt04p\WUSTLPrint-BW-DoubleSided (virtual)	myprinting.wustl.edu
<input type="radio"/> wuit-s-prmt04p\WUSTLPrint-BW-SingleSided (virtual)	myprinting.wustl.edu
<input type="radio"/> wuit-s-prmt04p\WUSTLPrint-Color-DoubleSided (virtual)	myprinting.wustl.edu
<input type="radio"/> wuit-s-prmt04p\WUSTLPrint-Color-SingleSided (virtual)	myprinting.wustl.edu

Maggiori dettagli www.papercut.com/discover/easy-printing/mobile-byod-chromebook-printing/#web-print

7.3 EMAIL TO PRINT

Email to Print è la modalità Bring Your Own Device (BYOD) che fa parte della suite Mobile Print Management di PaperCut MF che va a complemento delle funzionalità di Google Cloud Print, iOS Printing e Web Print.

È una soluzione di mobile print management indipendente dalla piattaforma che permette a qualsiasi dispositivo mobile connesso al Web di inviare alla stampa il documento semplicemente inviando una email a una stampante in rete.

Caratteristiche:

- Facile da implementare, integrare ed usare
- Funziona con qualsiasi device (es. iOS, Android, Windows, Blackberry, MacOS X, Linux...) e, in generale, da **qualsiasi dispositivo che possa inviare email** con allegati
- Supporta email in formato Microsoft Word, Excel, PowerPoint e allegati PDF (il supporto ad altri formati è in fase di sviluppo)
- Utilizzando i "printing default" della coda di stampa, è possibile configurare più code di stampa con default differenti per singola stampante (es. default solo fronte e fronte/retro)

Maggiori dettagli www.papercut.com/discover/easy-printing/mobile-byod-chromebook-printing/#email-to-print

7.4 GUEST PRINTING

E-mail to Print permette di estendere la funzionalità di **stampa anche agli utenti esterni** (guest), utilizzando utenti interni di PaperCut completi di mail e user/password. Una volta registrati possono inviare la mail con l'allegato da stampare e autenticarsi alla MFD per il rilascio, tali utenti non necessitano di accedere alla rete WiFi o di autenticarsi al dominio aziendale.

I system administrator possono configurare una soluzione guest printing per adattarla alle necessità della propria organizzazione.

 Maggiori dettagli www.papercut.com/discover/easy-printing/guest-printing

 Video youtu.be/q9XaZF0uzPw

7.4.1 GEST-GUEST

Nel caso si desideri anche registrare e monitorare ingressi e uscite degli utenti esterni (guest) è disponibile l'integrazione con la soluzione Gest-Guest di Glocal Value che permette di

- rendere autonomi gli ospiti nelle operazioni di registrazione e accesso alle strutture aziendali
- monitorare gli accessi degli ospiti all'interno delle strutture aziendali al fine di rendere questo tipo di informazioni consultabili puntualmente e in tempi brevi
- Fornire agli ospiti ed in automatico le normative di privacy e sicurezza

 Maggiori dettagli www.glocalvalue.it/it/soluzioni-proprietarie/gest-guest/

8 SITE SERVER (RESILIENZA-FAILOVER)

Il site server di PaperCut MF assicura la disponibilità continuativa delle risorse di stampa per supportare le funzionalità chiave per il business anche durante interruzioni di rete **WAN** impreviste.

È una componente chiave dell'architettura **multi-server** di PaperCut MF.

È pronto a funzionare come server primario in caso di interruzioni di rete assicurando quindi l'autenticazione, il tracking della stampa e della copia ed il Find-Me printing (pull printing).

Il site server fornisce:

- La high availability delle risorse di stampa e copia
- La funzione di failover in caso di interruzioni di rete, riconnessione trasparente una volta risolto il problema
- Facile installazione in qualsiasi ambiente multi-server e facile adeguamento ai site esistenti
- Richiesta di maintenance minima
- Supporto a tutte le soluzioni MFD di PaperCut MF

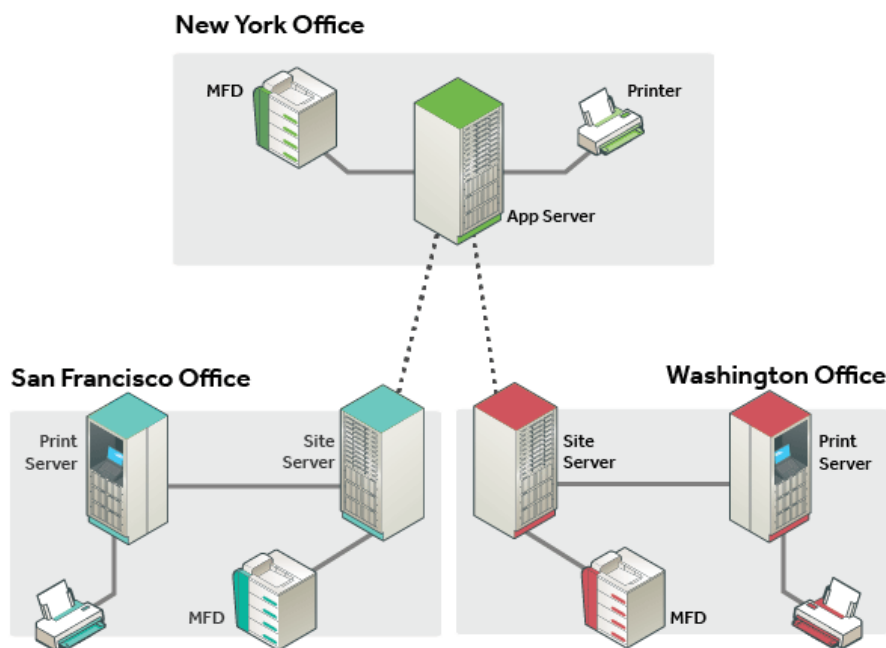

N.B.: Il server site e il print server sono illustrati come server separati solo a scopo illustrativo. Possono essere installati sullo stesso server

Maggiori dettagli www.papercut.com/discover/best-practices/highly-available-printing/#site-servers

Video youtu.be/wBe4AqS0Fa8

9 INTEGRATED SCANNING

Tutti i brand di multifunzioni gestiscono lo **scanning** in modi differenti. Per questo motivo, a volte, l'amministratore di sistema può trovare complicato offrire una soluzione semplice di "scan to" per tutta l'organizzazione.

Con PaperCut MF, in modo molto semplice, gli amministratori di sistema possono **assegnare agli utenti e ai gruppi dei workflow di scansione.**

Gli utenti hanno a disposizione un'interfaccia integrata all-in-one con delle Scan Action preconfigurate e integrabili con il gestionale esistente:

- **Scansione a Email**

Inviare un documento scansionato all'indirizzo e-mail principale dell'utente, a un indirizzo e-mail predefinito o scegliendo il destinatario da una rubrica

- **Scansione a Cartella**

Inviare un documento scansionato alla cartella home/directory personale dell'utente o a un percorso di rete predefinito

- **Scansione a Cloud Storage**

Inviare un documento scansionato a una posizione nel provider di archiviazione cloud di propria scelta. Gli utenti possono configurare il proprio account all'interno del provider di archiviazione. Supporta

- Google Drive
- Microsoft OneDrive (Personal e Business)
- Microsoft SharePoint Online
- Dropbox (Personal e Business)
- Box
- Evernote
- pCloud

- **Scansione a Fax**

Inviare un documento scansionato a un numero fax tramite il provider di fax di propria scelta. Esistono diversi modi per configurare la funzione Scan to Fax e consentire agli utenti di selezionare il destinatario sul dispositivo (fisso o digitato), in base al mezzo di consegna:

Con un paio di click sul pannello del device, l'utente può fare la scansione di un documento a un folder predefinito, a un indirizzo e-mail (non solo preimpostato dall'amministratore ma che l'utente stesso ha la flessibilità di creare di volta in volta), ad un servizio di storage in cloud (vedi di seguito punto 7.1).

È inoltre possibile avviare un lavoro di scansione addizionale dalla schermata *Scansiona Altro* o *Termina*, mantenendo gli attributi di scansione e il proprio account già impostati per il lavoro precedente.

L'interfaccia è intuitiva e previa autenticazione si accede alla schermata home di PaperCut dove è possibile:

- completare una scansione (è possibile gestire anche più pagine o più documenti con un'unica azione di scansione)
- effettuare un "release all" dei lavori di stampa
- accedere alla propria coda di stampa sicura Find-Me
- accedere alle funzionalità native del device, incluse la copia e il fax
- assegnare il costo della stampa, copia, scansione e fax al corretto utente, dipartimento, centro di costo...

Ad oggi l'Integrated Scanning è disponibile per multifunzioni Canon MEAP Gen3+, Epson, Fujifilm, Fuji Xerox ApeosPort VI+, HP OSA/OXP, Lexmark eSF 2.1+, Konica Minolta i-Option, Kyocera, Ricoh ESA SDK J 4+/SmartSDK, Sharp OSA, Sindoh i-Option, Toshiba eConnect/V3, Xerox EIP 3.0+.

PaperCut MF offre agli utenti Lexmark un'esperienza integrata con la soluzione Lexmark Scan Center mediante utilizzo del Single Sign-On. Una volta che l'utente accede alla multifunzione e viene autenticato (pin/ID, nome utente e password, tessere di prossimità e a banda magnetica, impronta digitale, Bluetooth, NFC), verrà automaticamente registrato nel Lexmark Scan Center per assicurare che tutti i processi di scansione vengano tracciati e rendicontati in un unico processo.

Su Ricoh e Sharp OSA n2, è inoltre possibile rilevare automaticamente le dimensioni della pagina e salvare i documenti in base alle dimensioni originali senza essere tagliati.

Maggiori dettagli www.papercut.com/products/mf/features/integrated-scanning

Video youtu.be/NFrCj63tta0

9.1 SCANTO CLOUD STORAGE

La funzionalità di **Scan to Cloud Storage** è ideale per quelle organizzazioni che cercano una soluzione di scansione su Cloud che si adatti perfettamente all'esperienza d'uso di PaperCut MF.

Questa funzionalità permette di inviare i documenti scansionati a servizi come **Google Drive, Microsoft SharePoint Online, Dropbox e Dropbox for Business, Microsoft OneDrive Personal e OneDrive for Business, Box.net, Evernote e pCloud** (altri in futuro) tramite un dispositivo di scansione.

Scan to Cloud Storage è compatibile con tutte le multifunzioni supportate da embedded con scansione integrata ed è facile da installare e configurare. Inoltre, garantisce la stessa customer experience anche in caso di multifunzioni di brand diversi. Quindi anche in un futuro quando il cliente sostituirà le multifunzioni installate con altre di brand diverso.

Nota: Scan to Cloud Storage è disponibile gratuitamente per tutte le licenze con la maintenance (M&S) attiva.

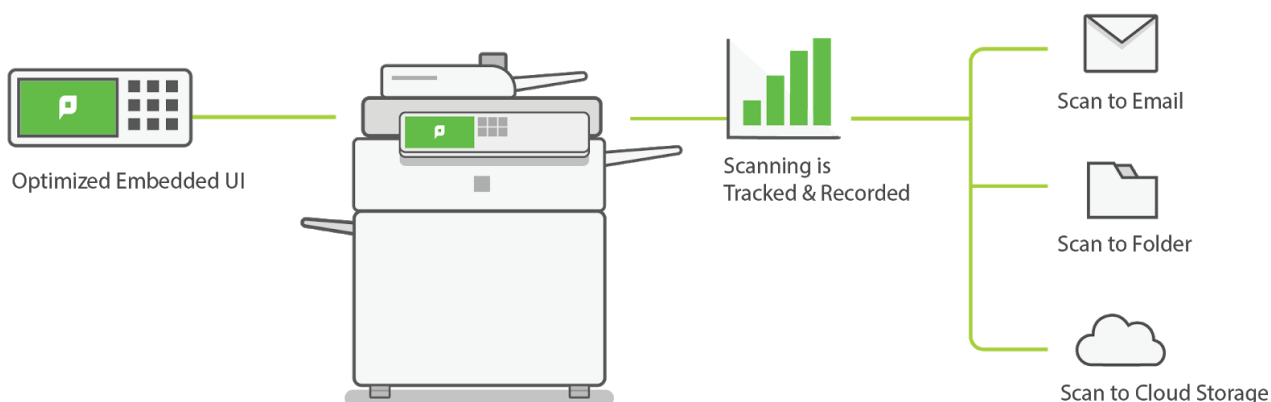

 Scan to cloud storage www.papercut.com/discover/easy-scanning-and-capture/scan-to-cloud

Video:

 Video, Introduzione allo Scan to Cloud Storage youtu.be/Ls30-YHCdAI

 Video, Alla scoperta dello Scan to Cloud Storage youtu.be/PpV6H9fdsj8

9.2 OCR IN CLOUD E ON PREMISE

La funzionalità di OCR (Optical Character Recognition) permette di creare documenti ricercabili, DOCX editabili, PDF e PDF/A, anche compressi, mediante le funzionalità di Scan to E-mail, Scan to Folder, Scan to Cloud Storage, senza la necessità di installare applicazioni di terze parti.

OCR On Premise

Per i clienti che desiderano lavorare all'interno del proprio sistema IT e archiviare i propri documenti scansionati in locale, è disponibile l'OCR **On Premise** single-server e multi-server.

Capture
Capture refers to scanning and other forms of document onboarding. The settings here apply to Integrated Scanning and delivery of scanned documents.
[More Information...](#)

OCR
Use PaperCut's OCR (Optical Character Recognition) to make scanned documents text searchable.
PaperCut MF Cloud Services are automatically updated with the latest performance improvements and functionality.
If you choose to locally host OCR on your infrastructure, make sure to install it on a high-performing server.
Load balancing of multiple locally hosted OCR servers is now in [Percolator](#). We welcome your feedback or questions to percolator-support@papercut.com.
[More Information...](#)

Use PaperCut MF Cloud Services for OCR (default)
 Use locally hosted OCR (requires additional setup)

Set up locally hosted OCR (on-prem)
[Download OCR installer](#)
After running the installer, return here to enter the hostname below.

Add OCR Server

Hostname [Add](#)

[More Information...](#)

L'OCR al momento supporta oltre 100 lingue, **italiano** compreso, e fino a 10 lingue contemporaneamente per l'individuazione e l'estrazione all'interno di un documento di lavoro. Ad oggi è possibile la divisione delle pagine di lavoro, la rimozione delle pagine vuote, il raddrizzamento delle pagine sino a 45° e la rimozione delle macchie. Seguiranno, sia in Cloud che On-premise, le funzionalità per la rimozione delle macchie scure, per raddrizzare le pagine non allineate correttamente...

OCR in Cloud (opzione a pagamento)

L'attività di OCR viene esercitata nel PaperCut Cloud Services e il traffico dati è crittografato.

Al fine di supportare i servizi in cloud, PaperCut dispone di Data Center in Unione Europea, Regno Unito, Australia, e Stati Uniti.

Tipo di file

Seleziona i file da 1 a 3

PDF

Rendi il documento ricercabile

Convert to PDF/A

Enable compression

High compression - small file size

Medium compression - balanced quality / file size

Low compression - large file size

JPEG

TIFF

docx

Impostazioni iniziali

PDF

DPI

300 Questo utente può modificare

Modalità colore

Colore Questo utente può modificare

L'OCR in Cloud e On Premise è disponibile solo per le multifunzioni che, tramite embedded PaperCut MF, supportano anche la Scansione Integrata (vedi capitolo "Integrated scanning").

Maggiori dettagli www.papercut.com/discover/easy-scanning-and-capture/scanning-ocr-simple

9.3 SCANTOFAX

Prima della versione 21.0 di PaperCut MF, l'invio di un fax da una MFD richiedeva l'uso di più applicazioni e complicati flussi di lavoro. In pratica gli utenti dovevano autenticarsi più di una volta su diverse applicazioni. Anche gli amministratori di sistema, in fase di configurazione, dovevano accedere a più sistemi.

Dalla versione 21.0, PaperCut MF può invece connettersi al proprio fax server in uso ed è possibile aggiungere l'invio di fax all'elenco di opzioni di scansione. Ricevono così un'esperienza più rapida, fluida e intuitiva. Gli amministratori, inoltre, possono controllare chi ha inviato cosa e dove.

Scansione Dettagli Azione

Dettagli

Destinazione

Questa sezione permette di configurare come il documento scansionato sarà inviato all'utente. Per maggiori informazioni sulla configurazione della scansione integrata, vai

Per configurare le opzioni di notifica, incluse le notifiche di lavori completati o falliti agli utenti, vai [Dispositivi -> Notifiche di scansione](#).

[Ulteriori Informazioni...](#)

Tipo

E-mail Cartella cloud storage Fax

Fax provider

Generic SMTP

Generic SMTP

GoFax

RightFax

Xmedius Cloud

Xmedius

rt V+ (AIP), HP (OSA), HP OXP, Konica
olta MFD (LeS), Kyocera (HyPAS),
Ricoh (SDK/J), Ricoh (SmartSDK),
OSA (HTML Browser n2.0+), Toshiba
ML Browser n2.0+), Toshiba MFD (LeS),
Toshiba v3+, Xerox (Secure Access EIP 1.5+)

Due sono le modalità per interfacciare PaperCut MF con il proprio fax server preferito:

■ **Basic**, via **SMTP**

Il metodo di consegna Simple Mail Transfer Protocol funziona con quasi tutti i provider fax che accettano un PDF via email (praticamente tutti). È una comunicazione monodirezionale e consente all'utente di inviare un fax a uno o più destinatari inserendo i dettagli sull'MFD. I dati possono essere protetti crittografati mediante protocollo TLS oppure certificato SSL.

Lo svantaggio dell'invio tramite SMTP è che supporta solo un numero limitato di funzionalità. Ad esempio, la maggior parte delle volte, l'orientamento del foglio è impostato su verticale: se l'utente esegue la scansione di un documento orizzontale questo verrà ritagliato.

Al momento è disponibile per MFD Fujifilm, Fuji Xerox ApeosPort V+ (AIP), HP (OSA, OXP), Konica Minolta (OpenAPI 4.0+, LeS), Kyocera (HyPAS), Lexmark (LeS), Oki (LeS), Ricoh (SDK/J, SmartSDK), Sharp (LeS, Sharp OSA, OSA HTML Browser n2.0+), Toshiba (eConnect, eConnect, HTML Browser n2.0+, LeS, v3+), Xerox (Secure Access EIP 1.5+).

■ **Advanced Scan to Fax**, via **API (a pagamento)**

Un servizio fax più sicuro in cui un file viene inviato in forma crittografata via HTTPS al fax server e la comunicazione avviene in modo bidirezionale. Un amministratore può anche impostare una destinazione fissa (un collegamento all'azione di scansione) per un destinatario fax specifico. Permette inoltre di ricercare i contatti da una rubrica, di ricevere un feedback dell'invio e di aggiungere copertine ai fax.

È attualmente disponibile per MFD Canon (MEAP), Fujifilm Business Innovation, HP (OXF), Lexmark, Konica Minolta (OpenAPI 4.0+), Kyocera (HyPAS), Ricoh (SmartSDK), Sharp (OSA n2), Toshiba (v3+) e Xerox e ad oggi supporta fax server **GoFax, RightFax, XM Fax, Retarus, eGoldFax, Concord, WestFax**.

Su Konica Minolta è inoltre possibile selezionare dalla rubrica del fax server uno o più contatti ai quali inviare fax.

Al momento è disponibile per application server PaperCut MF installati su Windows e Linux.

Maggiori dettagli www.papercut.com/kb/Main/Getting-started-with-scan-to-fax

Maggiori dettagli www.papercut.com/support/resources/manuals/ng-mf/applicationserver/topics/device-mf-scanning-integration-scan-to-fax.html

Scan to fax video demo: cdn.papercut.com/web/marketing/videos/papercut-scan-to-fax-demo.mp4

9.4 ARCHIVIAZIONE DELLE SCANSIONI

L'Archiviazione delle scansioni (Scan Archiving) consente di archiviare una copia di tutte le scansioni.

Grazie alla stessa struttura di archiviazione e alle stesse regole dell'archiviazione di stampa, gli amministratori di sistema possono archiviare ed esaminare le scansioni in corso e le informazioni che potrebbero lasciare l'organizzazione o essere condivise.

Insieme al reporting delle scansioni, ora possono sapere con più precisione chi esegue le scansioni, quale metodo di scansione è stato scelto dagli utenti, dove è stato consegnato il lavoro di scansione e qual è il contenuto del lavoro di scansione.

Con l'archiviazione delle scansioni, è possibile rispondere alle esigenze dei clienti attenti alla sicurezza e alla prevenzione della perdita di dati.

Maggiori dettagli www.papercut.com/help/manuals/ng-mf/common/sys-archive

9.5 RAPPORTI DI SCANSIONE

Questa funzione migliora la funzionalità di reporting di PaperCut MF, fornendo ulteriori informazioni sul comportamento degli utenti durante la scansione. Con la nuova funzione di reportistica sulle scansioni, i clienti possono capire la ripartizione dell'utilizzo tra scansione nativa e scansione integrata, chi esegue più scansioni e quali azioni di scansione vengono utilizzate maggiormente.

Se l'amministratore del sistema ha anche attivato l'archiviazione delle scansioni, può vedere il contenuto del lavoro di scansione.

9.6 METADATI

Dalla versione 25.0, gli utenti possono inserire alcuni metadati direttamente dal pannello della MFD, digitandoli oppure scegliendo da dei menù a tendina. Tali metadati possono essere successivamente trasmessi ad altre applicazioni, per esempio gestionali o soluzioni CMS.

10 GESTIONE CREDITO, SALDI, PAGAMENTI

Benché la maggioranza delle aziende che utilizza PaperCut MF non gestisca i pagamenti (come, per esempio, le aziende che hanno la soluzione installata in silent monitoring o che utilizzano solo le quote di stampa), molte altre organizzazioni (in particolare in ambito Educazionale) necessitano di **implementare politiche per i pagamenti** come ad esempio:

- L'utente paga dopo aver superato il limite di quota ricaricando il conto con i propri fondi
- L'utente paga in anticipo
- Tutti gli utenti hanno in partenza un conto pari a zero. L'accesso ai dispositivi di stampa è concesso solo dopo che hanno caricato il conto con i propri fondi.

PaperCut MF offre una **vasta gamma di opzioni** per la gestione e l'accettazione dei pagamenti. Si passa dai semplici processi manuali, in cui il saldo di un utente viene aggiornato dagli impiegati amministrativi ogni volta che viene fatto un pagamento, a sistemi di pagamento con carta di credito completamente automatizzati. La tabella seguente fornisce una guida basata sul livello di costo e complessità associati a ciascuna opzione di pagamento.

È importante sottolineare che il credito è associato all'utente PaperCut e non alla tessera. Tra i principali vantaggi, la perdita della tessera non comporta la perdita del credito residuo.

Opzioni di ricarica del conto: costo vs complessità

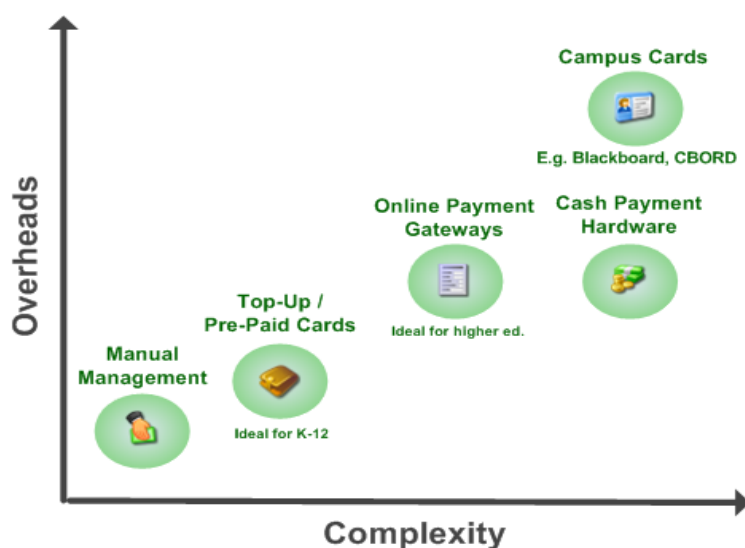

Maggiori dettagli www.papercut.com/discover/easy-printing/print-charging-cost-allocation

10.1 PAGAMENTI MANUALI

Il personale preposto ritira i pagamenti in contante e aggiorna l'account in tempo reale attraverso un'interfaccia Web di PaperCut MF semplice da usare, chiamata **Web Cashier**. Tutte le transazioni sono registrate e controllate e l'interfaccia è così semplice da usare che di solito non è necessaria la formazione del personale.

In dettaglio il saldo dell'utente può essere modificato in due situazioni:

- **Ricarica via Web (Web Cashier)**

Il personale predisposto ricerca l'utente e ricarica l'account per il valore della somma ricevuta dall'utente

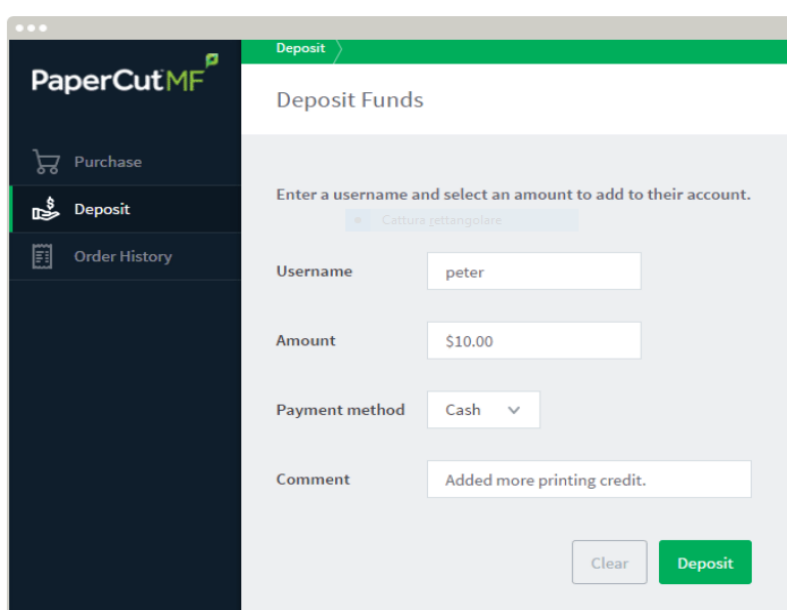

- A header instruction: "Enter a username and select an amount to add to their account." with a "Cattura rettangolare" button below it.
- A "Username" field containing the text "peter".
- An "Amount" field containing the text "\$10.00".
- A "Payment method" dropdown menu set to "Cash".
- A "Comment" field containing the text "Added more printing credit."
- At the bottom right, there are two buttons: "Clear" and "Deposit".

Maggiori dettagli www.papercut.com/support/resources/manuals/ng-mf/webcashier/topics/wc.html

■ Da parte dell'amministratore

L'amministratore, tramite l'interfaccia Admin, può apportare modifiche al saldo dell'utente

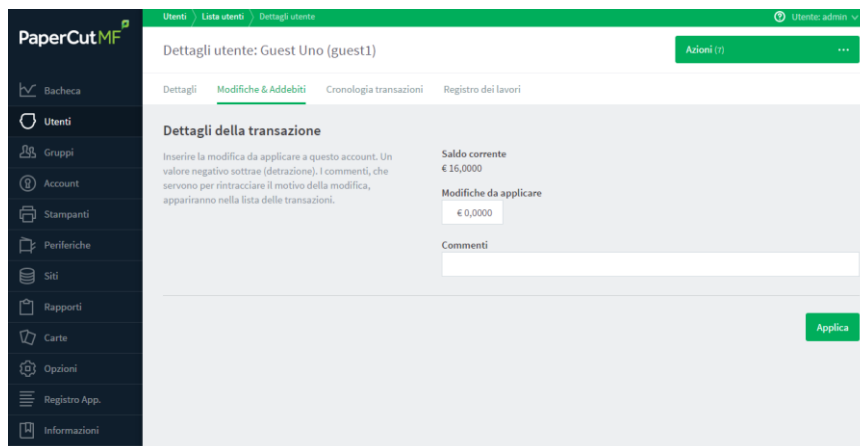

Può essere predisposto un accesso limitato all'interfaccia in modo da assicurarsi che il personale amministrativo non possa modificare accidentalmente altre impostazioni.

10.2 CARTE PRE-PAGATE

Le carte **prepagate** sono il metodo di pagamento più diffuso e sono state specificamente pensate per le scuole e le università. Le carte prepagate sono di fatto lo standard in altri settori, come quello per esempio della telefonia mobile e dello store di iTunes.

Gli utenti, in particolare gli studenti, hanno familiarità con il processo.

PaperCut MF fornisce il software, una procedura guidata di creazione delle carte, e un framework di sicurezza per implementare un sistema di pagamento per le carte prepagate.

Il sistema è semplice, completo e gratuito.

Il processo funziona come segue:

1. L'amministratore di rete stampa un set di carte personalizzate. Ciascuna carta riporta un valore, una data di validità e un ID univoco.
2. Quando un utente necessita di credito aggiuntivo, acquista una carta prepagata.
Le carte possono essere rivendute presso la biblioteca, la mensa, il bar, punti vendita in genere e anche tramite i distributori automatici.
3. L'utente una volta acquistata la carta si autentica all'interfaccia Web di sistema e inserisce il proprio ID.
4. L'account dell'utente viene automaticamente accreditato con il valore indicato sulla carta.
Dopodiché la carta acquistata diventerà inattiva.

Per la creazione delle carte esiste una utility interna a PaperCut MF che permette di settare:

- L'ID delle carte che può variare, per esempio, per data
- Il formato del codice che può essere numerico o alfa numerico

- Definire il numero delle carte
- Il valore corrispondente
- La data entro quando la carta può essere attivata

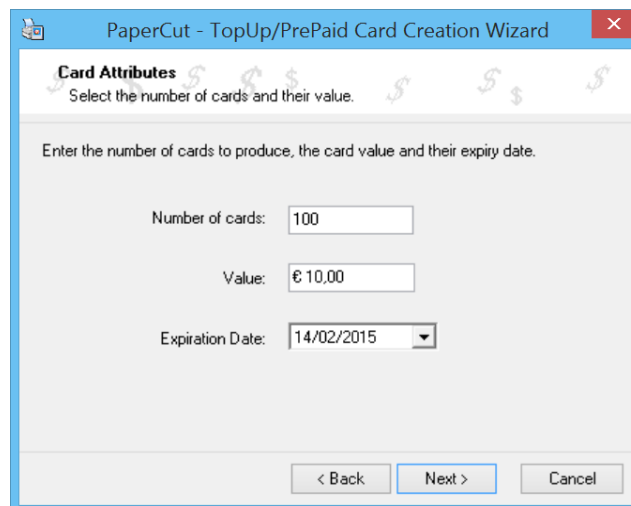

- È possibile definire un template (per esempio con i loghi del cliente o di chi fornisce il servizio)

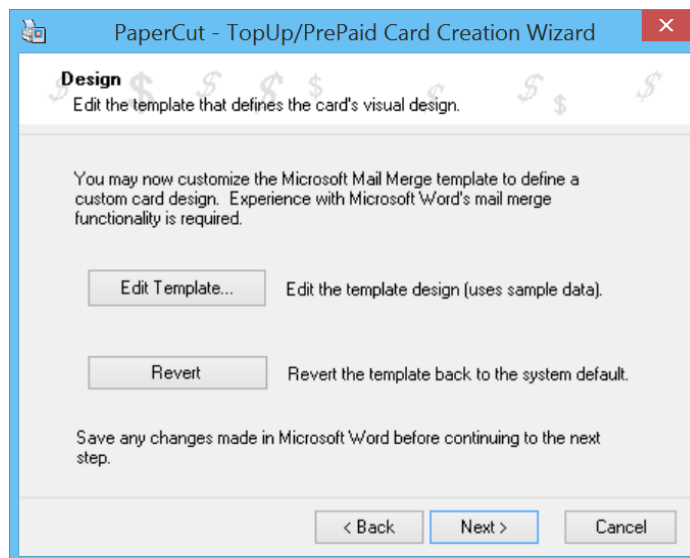

- Un esempio di tessera

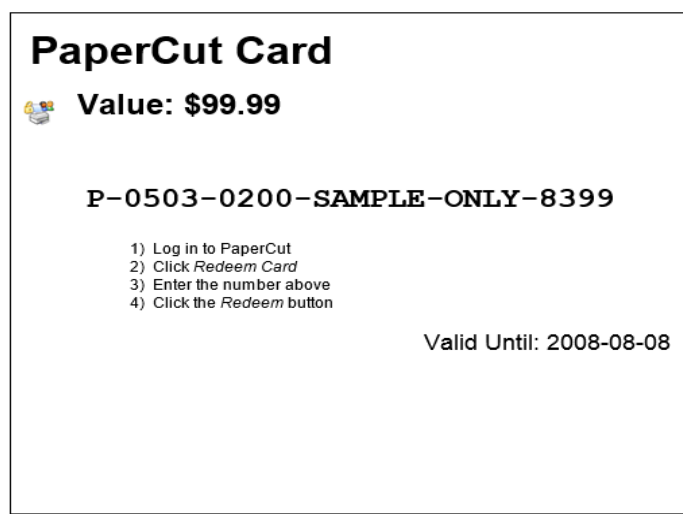

 Maggiori dettagli www.papercut.com/kb/Main/TopUpCards

10.3 GATEWAY DI PAGAMENTO ONLINE

Il modulo di PaperCut MF di **Payment Gateway** è una componente aggiuntiva (a pagamento e non dipendente dal numero di MFD) che fornisce servizi che permettono agli utenti di trasferire fondi da una fonte esterna al proprio account PaperCut.

Assecondando la tendenza dei pagamenti online, il Payment Gateway di PaperCut MF permette di agganciarsi direttamente ai principali provider di pagamento on line (**PayPal, pagoPA, etc.**). La soluzione consente agli utenti di effettuare pagamenti (ricariche) immediati dalle carte di credito e conti bancari direttamente dal proprio desktop.

L'interfaccia per il pagamento può essere fornita per uso interno (ad esempio solo per lo studente) o aperta anche ad accessi esterni per consentire per esempio ai genitori di effettuare pagamenti via Web.

PaperCutMF[®]

Add credit using Heartland

User	tim
Current Balance	\$7.50
Heartland Balance	\$17.60
Amount to Transfer	--- Select the amount --- \$2.00 \$5.00 \$10.00

Add Value

Architettura:

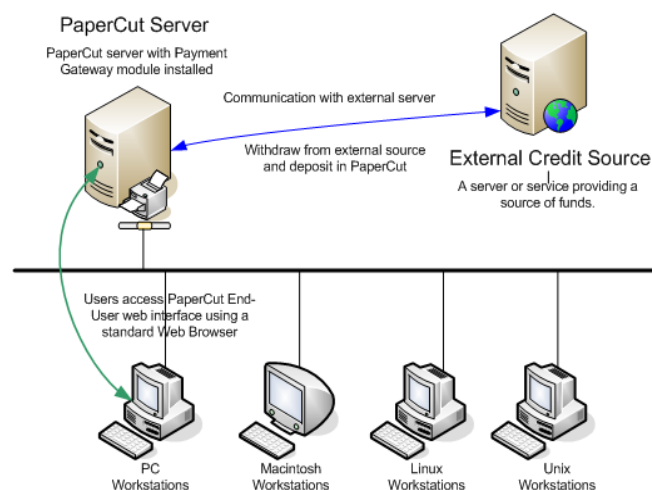

Maggiori dettagli www.papercut.com/discover/integrations-and-customizations/print-charging-in-education/

10.4 TESSERE BADGE PER I CAMPUS

Le **tessere badge** (a banda magnetica, di prossimità...) universitarie sono diffuse presso le più grandi università e vengono utilizzate sia per l'identificazione dello studente che per i pagamenti dei diversi servizi offerti dalla scuola come la mensa, il parcheggio, l'acquisto dei libri... PaperCut MF si integra con alcuni dei principali sistemi per le tessere universitarie (ma anche tramite API con soluzioni proprietarie) consentendo agli studenti di usare la loro tessera universitaria per pagare anche le stampe.

Maggiori dettagli www.papercut.com/discover/integrations-and-customizations/integrations

10.5 DISTRIBUTORE/ORICARICATORI

PaperCut MF si integra (**opzione a pagamento**) con le più importanti marche di dispositivi hardware che accettano l'inserimento di contante, e ciò permette agli utenti di pagare in contante per le stampe e le copie. Agli utenti potrebbe essere richiesto un pagamento per stampe addizionali una volta che la loro quota è terminata, oppure nel momento in cui devono stampare.

Esistono diversi dispositivi hardware (**Totem, Kiosk, Money loader...**) raggruppabili per semplicità in tre famiglie:

- **Distributore**
distribuisce solo carte/tessere
- **Ricaricatore**
è in grado di far autenticare l'utente (tramite badge, Pin o credenziali Active Directory) ed associare l'importo ricevuto all'utente autenticato
Ve ne sono di diverse tipologie, che accettano solo banconote, solo monete o entrambe
- **Ricaricatore e distributore**
è un ricaricatore come il precedente ma dotato anche di una sezione per la distribuzione di carte/tessere, le carte/tessere distribuite possono essere di diverse forme e materiali

Ricaricatore
e
distributore

11 PRINT DEPLOY

Con la funzionalità di Print Deploy è possibile automatizzare le frustranti e dispendiose attività di configurazione delle code di stampa e di implementazione dei corretti driver di stampa sulle diverse postazioni di lavoro.

Questa funzionalità permette, tramite un'applicazione da installare sui client, di implementare l'opportuno driver di stampa ed assegnare la corretta coda di stampa alla persona di riferimento nella sua corretta ubicazione. Il tutto in modo semplice ed automatico.

La funzionalità è inclusa nella licenza base ma limitatamente a una singola "zona".

Per zona si intendono un gruppo di indirizzi IP, nomi host o gruppi di utenti.

Le zone possono quindi corrispondere a facoltà, divisioni, reparti, sedi remote, ecc...

Ovviamente la zona potrebbe corrispondere all'intera organizzazione e facilitare la distribuzione delle code di stampa.

Gli amministratori hanno un controllo granulare sul set di funzioni di abilitazione del Print Deploy, potendo assegnare code anche a un singolo client. Possono inoltre delegare l'accesso al supporto per Print Deploy senza dover fornire l'accesso completo ai diritti di amministrazione.

1 zona Print Deploy (ma senza supporto al VDI) è inclusa gratuitamente nella licenza Perpetual mentre nella licenza Subscription le zone incluse sono 5, anche queste senza supporto al VDI.

Il supporto VDI è opzione a pagamento.

Se il cliente avesse necessità di inserire più zone al fine di diversificare la distribuzione delle code di stampa, sarà necessario acquistare l'opzione Print Deploy **(a pagamento e non dipendente dal numero di MFD)**.

Dalla versione 20.0 la funzionalità di Print Deploy è disponibile anche in modalità "self service" nel senso che gli amministratori possono scegliere di distribuire le code di stampa che potranno poi essere installate/disinstallate automaticamente anche dall'utente.

L'opzione Print Deploy risulta utilissima se per esempio:

- sono presenti diverse sedi (ad esempio, filiali, uffici retail, campus) con poche risorse IT in loco
- sono presenti utenti che passano da una sede all'altra e che necessitano di accedere ai dispositivi di stampa on demand
- si impiega la stampa diretta e si desidera un modo semplice per implementare driver e code di stampa per gli utenti
- è presente un ambiente con diversi sistemi operativi e si desidera un modo semplice per abilitare le stampe su ciascuna postazione di lavoro a prescindere dal sistema operativo installato e dal livello di autorizzazione concesso all'utente finale

- non sono presenti postazioni di lavoro connesse a un dominio locale (ad esempio Microsoft Entra ID o Google Workspace).

Il servizio è disponibile per i sistemi operativi Windows, Windows ARM64, MacOS, Chrome OS, Linux e per infrastrutture VDI (Citrix Virtual Desktops, Microsoft Azure RDS, Microsoft RDS, VMWare Horizon).

Integra, inoltre, il supporto ai load balancer e installazioni in cloud privato.

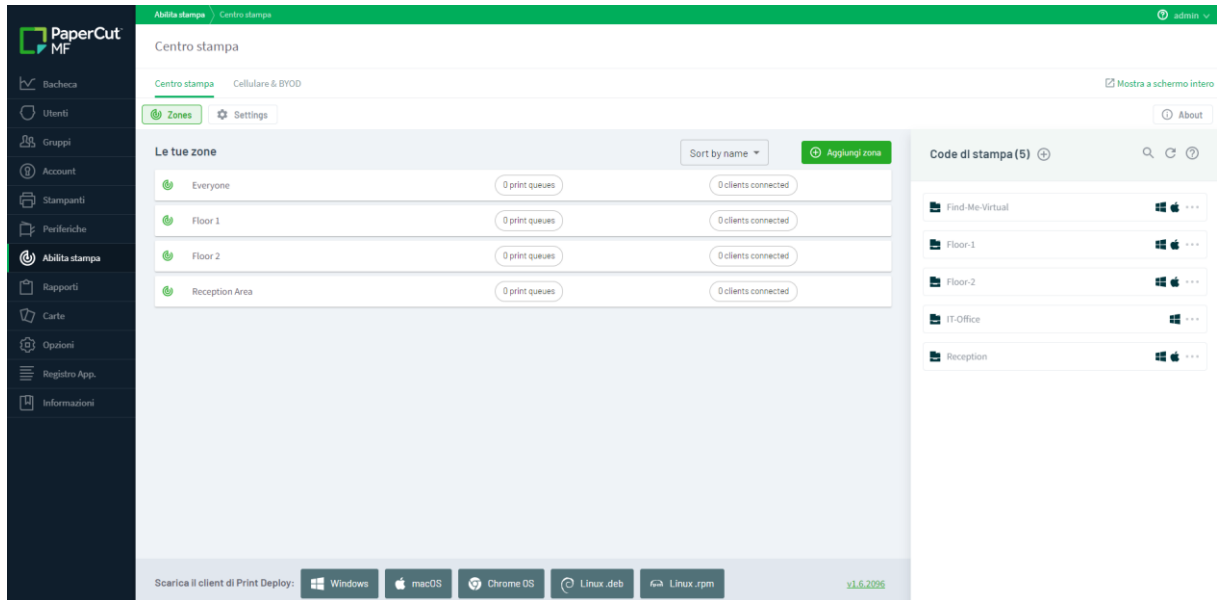

Maggiori dettagli www.papercut.com/products/do-more/print-deploy

Video youtu.be/5hGVL3c2azI

12 SOSTENIBILITÀ

12.1 IMPATTO AMBIENTALE

La soluzione PaperCut MF prevede:

- Report sull'impatto ambientale che identificano gli utenti, dipartimenti, uffici più/meno rispettosi dell'ambiente
- La visualizzazione di relativi popup, per esempio "fronte retro non selezionato?"
- La consapevolezza ambientale per consentire agli utenti di avere una analisi comparativa delle proprie abitudini di stampa in relazione alla media aziendale

Quanto sopra risulta molto funzionale alla sensibilizzazione degli utenti che non percepiranno più come una imposizione funzionalità utili al miglioramento ambientale. I contatori sull'impatto ambientale sono mostrati agli utenti quando si loggano via web alla propria area utente. Gli amministratori possono vedere anche l'impatto dei singoli utenti o stampanti alle pagine di dettaglio sull'interfaccia di amministrazione (sempre via web).

I contatori sull'impatto ambientale possono essere mostrati in altri punti, come sulla barra laterale in Windows Vista/7 o Mac, o su una pagina intranet utilizzando i web widgets o tramite desktop Widget gratuiti.

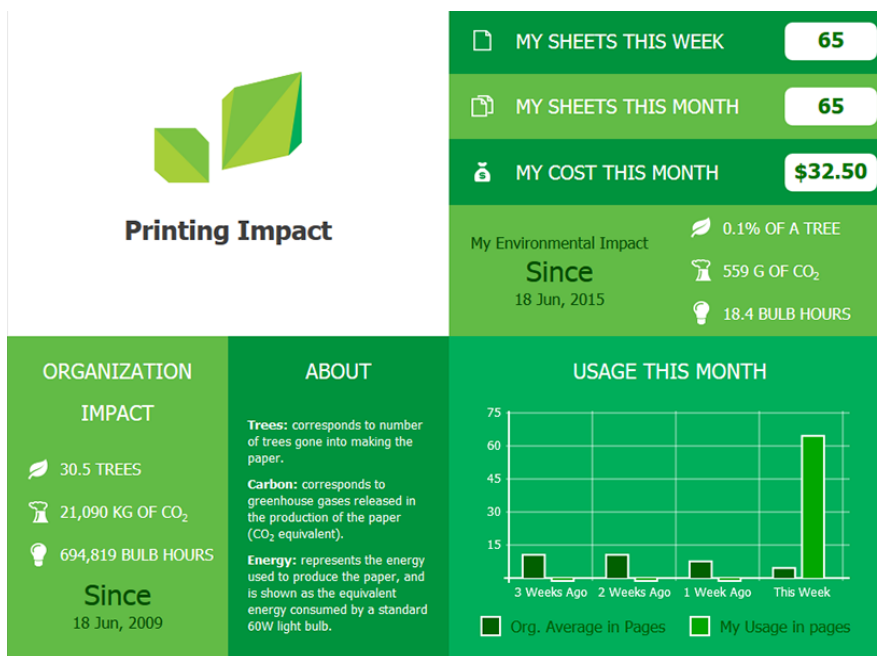

Maggiori dettagli www.papercut.com/discover/waste-control/#saving-waste-is-more-than-saving-paper

12.2 PAPER CUT GROWS (PROGRAMMA FOREST POSITIVE)

PaperCut Grows è il programma Forest Positive per aiutare i clienti a ridurre l'impatto ambientale piantando più alberi di quanti ne vengano consumati con la stampa attraverso progetti di riforestazione presenti in diverse aree del mondo.

PaperCut Grows consiste in una dashboard in cloud integrata con l'installazione di PaperCut MF che mostra il monitoraggio dei consumi delle stampe in tempo reale e i volumi di riforestazione, attraverso la quale si può votare ciclicamente in quale zona del pianeta destinare la quota acquistata.

Il rimboschimento verrà gestito dall'organizzazione no profit One Tree Planted.

Il programma prevede una sottoscrizione e relativa fee.

 Maggiori dettagli home.kpmg/ie/en/home/insights/2021/04/corporate-sustainability-reporting-directive-csr.html

 Maggiori dettagli home.kpmg/xx/en/home/insights/2021/07/sustainability-regulation-spreads.html

13 JOB TICKETING

Job Ticketing è la funzionalità (a pagamento e non dipendente dal numero di MFD) di PaperCut MF che permette, mediante un intuitivo portale Web, di inviare e **gestire** anche **centri stampa (print room), copisterie, stampanti 3D e FabLab** situati all'interno della propria organizzazione.

Le organizzazioni possono così **monitorare e controllare** le attività di stampa verso stampanti di produzione, stampanti 3D e persino da macchine a controllo numerico (CNC) e taglio laser. Questo rende PaperCut MF l'unica soluzione economicamente vantaggiosa in grado di tracciare e controllare la stampa, la copia, la scansione, le stampanti di produzione, 3D, a taglio laser o qualsiasi altro servizio offerto attraverso questo tipo di strutture.

Gli utenti di PaperCut MF possono inviare un lavoro tramite l'interfaccia Web dell'utente finale. È la stessa interfaccia che usano per controllare il loro saldo e la cronologia delle transazioni sulle attività di stampa. Gli operatori delle Print Room e FabLab possono tracciare un lavoro dall'immissione fino alla consegna al cliente. Il processo del flusso di lavoro può essere personalizzato per soddisfare le esigenze delle singole aziende. Poiché queste stanze e laboratori sono collegati a PaperCut MF, l'addebito dei lavori risulta semplice. Gli operatori possono scegliere di addebitare un utente in qualsiasi momento lungo il flusso di lavoro o direttamente al proprio account personale o ad un account condiviso designato.

PaperCut^{MF}

- Track, control and report use
- Recover costs and minimize waste
- Secure your print environment
- Implement cost recovery
- Enable BYOD & mobile printing

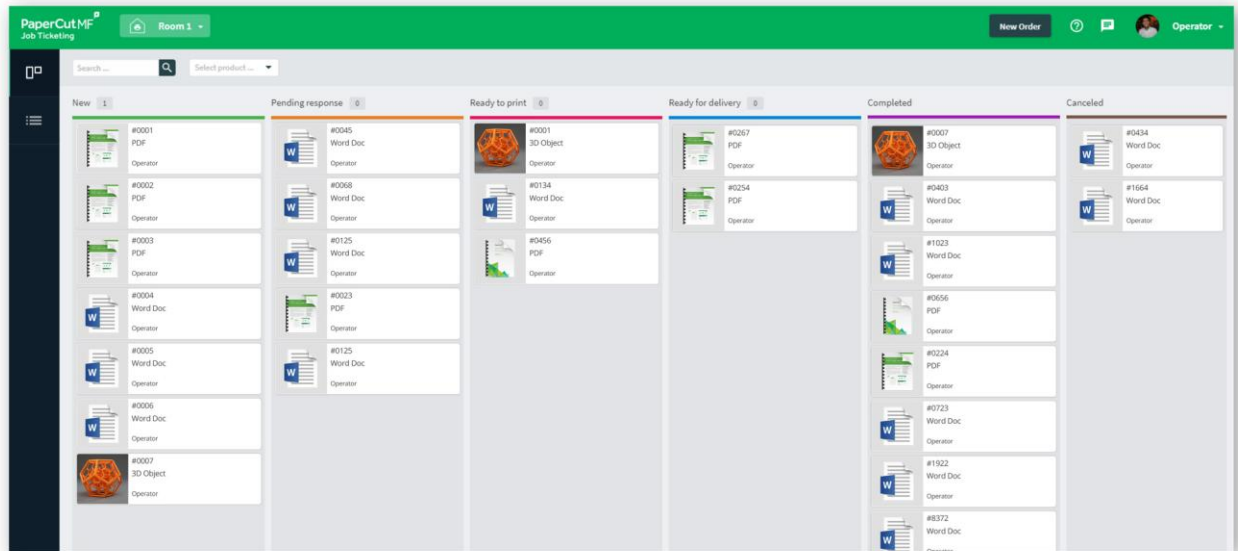

Job Ticketing

- Connect your print rooms and FabLabs to PaperCut MF
- Easily charge jobs to personal or shared accounts
- Customize your workflow and track all jobs in your queue
- Allow orders to be placed online, with guided forms
- Maintain the personal touch with customers at all times

-  Maggiori dettagli www.papercut.com/products/do-more/print-rooms
-  Stampa 3D www.papercut.com/discover/guided-3d-printing
-  Video, Il valore del Job Ticketing youtu.be/5FSq2-yKMuk
-  Video, Utilizzo del Job Ticketing youtu.be/CT2SnmMDfWc

14 ALTRE PRINCIPALI FUNZIONALITÀ

14.1 GESTIONE VIA WEB

PaperCut MF è una **soluzione intuitiva e facile da gestire**. Gli amministratori di sistema hanno pieno accesso alla configurazione ed amministrazione della soluzione tramite una interfaccia web familiare che permette una gestione centralizzata di ogni dispositivo e utente.

Essa offre:

- Tutti i dati sono disponibili nello stesso posto, sia da print server remoti che da stampanti locali
- Le medesime funzionalità e impostazioni sono disponibili da qualsiasi dispositivo ci si autentichi
- Accesso al sistema mediante interfaccia Web standard
- Utilizzo del proprio account di dominio/rete (anche in ambienti multi-dominio)
- Controllo delle quote di credito degli utenti, delle quote di stampa e del saldo
- Modifica del bilancio dell'account utente in piena trasparenza sullo storico dei movimenti e dei commenti
- Gestisce e configura tutte le stampanti in modo centralizzato
- Monitora e mette a confronto l'utilizzo e il carico delle stampanti
- Definisce i costi per stampante
- Implementa il load balancing, gli alert ed il "find me"
- Monitora le attività di stampa a livello di gruppo di network/dominio
- Schedula la disponibilità di quote stampa a livello di gruppo
- Definisce regole per la creazione di nuovi utenti (self management)

PaperCut MF è stato progettato per la gestione automatica, può quindi essere configurato e lasciato in esecuzione per mesi senza la necessità di interventi di manutenzione manuali, grazie a funzionalità come:

- La sincronizzazione automatica degli utenti con la directory (AD/LDAP/Open Directory)
- Semplice identificazione degli utenti in ambienti con più domini e con nomi utente identici attraverso l'utilizzo di uno username UPN (ovvero un nome utente univoco identificato nella forma user@dominio.it)
- Backup automatico del database

- Provisioning automatico del dispositivo (MFD e printer).
- Per alcuni brand è possibile impostare e configurare, remotamente e massivamente, gli embedded senza interventi on site tramite un semplice file CSV (Dell, Fujifilm, Fuji Xerox, HP, Konica Minolta, Kyocera, Ricoh, Sharp, Sindoh, Toshiba, Xerox).
- Generazione automatica dei report ed invio via e-mail
- Scan Self-registration, gli utenti al primo accesso possono autonomamente associare il badge alla propria utenza. Molto utile per la sostituzione in modalità self-service del badge.

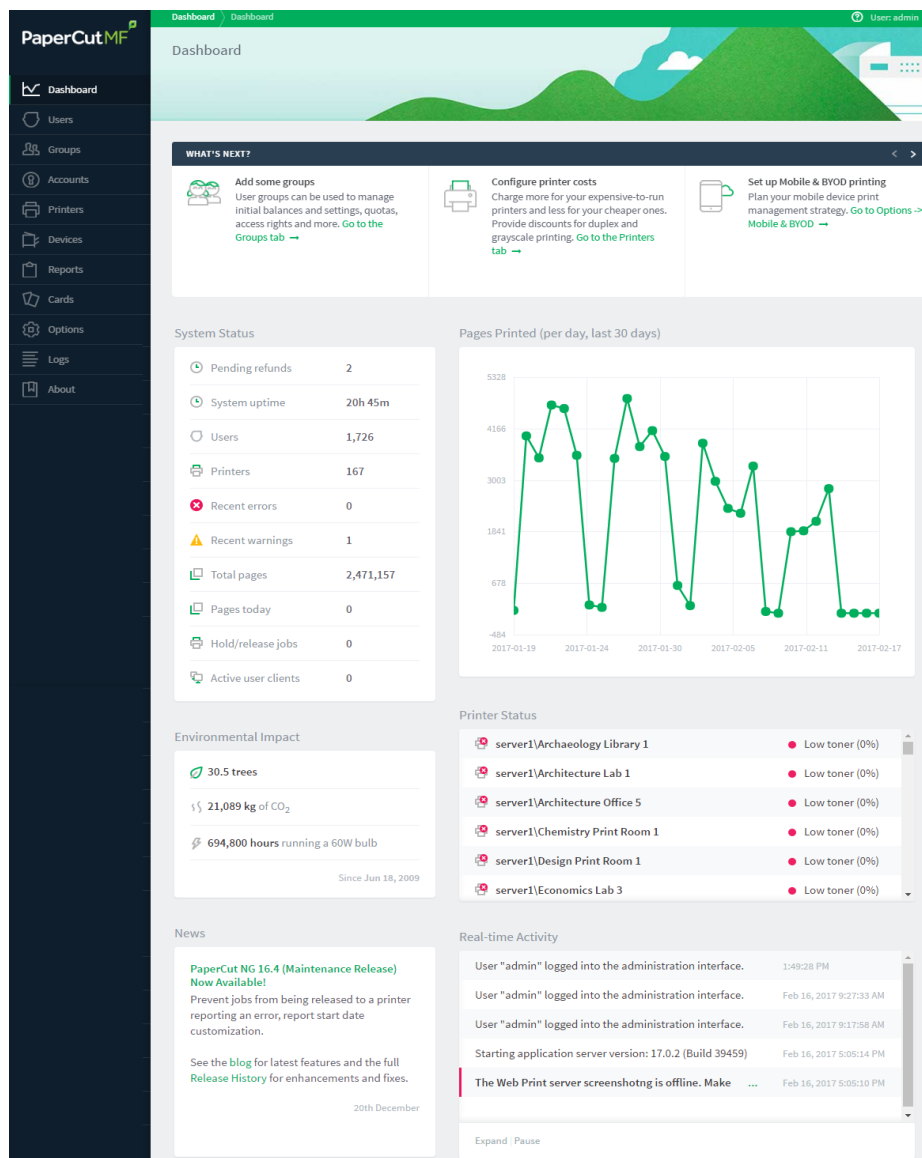

Maggiori dettagli www.papercut.com/support/resources/manuals/ng-mf/common/topics/sys-dashboard.html

14.2 IMPLEMENTAZIONE DELLE MULTIFUNZIONI SU PAPER CUT

Questa funzione consente di aggiungere in blocco i dispositivi a PaperCut tramite file CSV ed è adatta per implementazioni di grandi dimensioni.

Gli attributi di ciascun dispositivo possono essere aggiunti a un file CSV che viene utilizzato per importare su PaperCut tutti i dispositivi in una volta sola. Dalla v.20 è possibile gestire questa funzionalità non solo tramite riga di comando ma anche tramite UI (interfaccia grafica) e non solo dopo che i device siano stati installati presso il cliente ma anche prima che vengano consegnati.

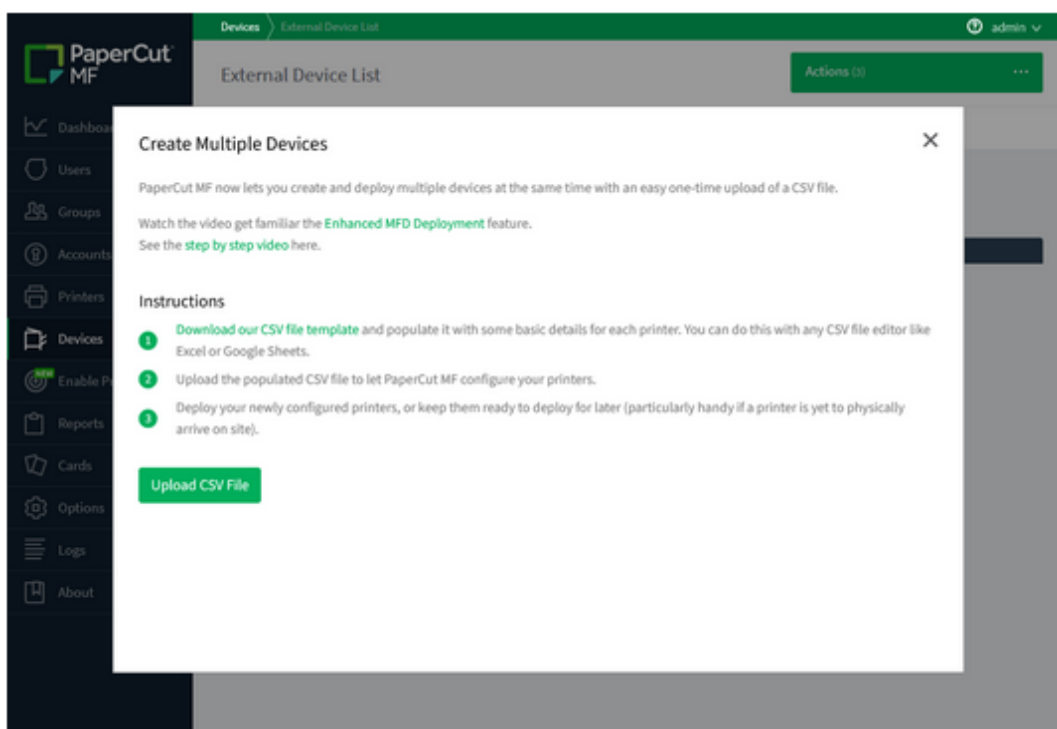

14.3 INTERFACCIA WEB UTENTE

Permette agli utenti di gestire una serie di funzionalità di PaperCut MF senza richiedere l'intervento da parte dell'amministratore.

Consente agli utenti di fare da sé ciò di cui necessitano e tornare poi velocemente alle loro mansioni.

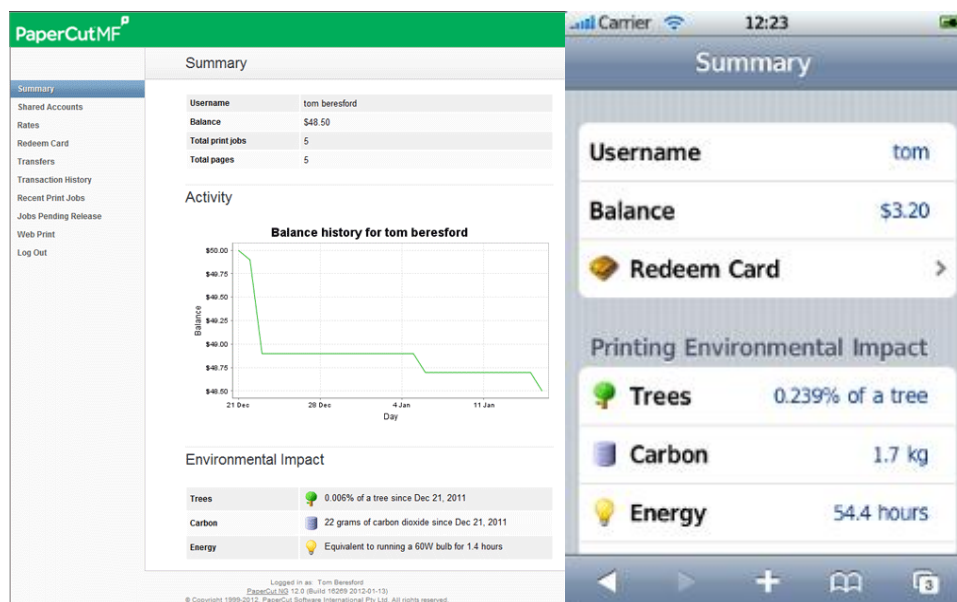

Quando si accede all'**interfaccia Web utente** da un browser via mobile (per esempio da Safari via iPhone), si visualizza un'**interfaccia ottimizzata** per il device e permette l'accesso ai task più comuni.

La nuova interfaccia semplifica la personalizzazione inserendo le impostazioni più popolari direttamente nell'interfaccia di amministrazione utente consentendo agli utenti di apportare dei cambiamenti con facilità. Sono inoltre **disponibili personalizzazioni** in HTML, per intestazioni e piè di pagina, e in CSS, per quei clienti che hanno bisogno di personalizzazioni aggiuntive. Tuttavia, quest'ultimo caso è raccomandato solo in situazioni particolari, poiché PaperCut MF non può garantire che i CSS dei clienti funzioneranno anche con versioni future del software e si potrebbe verificare un carico aggiuntivo di lavoro per il cliente per mantenere questo tipo di personalizzazione.

Maggiori dettagli www.papercut.com/support/resources/manuals/ng-mf/clienttool/topics/user-services-web.html

14.4 CLIENT TOOL

È una componente software opzionale che funziona sulle postazioni utente. Non è richiesta per tracciare i lavori di stampa, in quanto questi sono tracciati a livello di server, ma permette agli utenti:

- Visualizzare il credito utente in real-time
- Un comodo link per aprire la Web user interface
- Il supporto a notifica di messaggi quali "stampa negata"
- L'**accesso a feature avanzate** come la possibilità di allocare i lavori di stampa ad account/gruppi condivisi.

Il tool non deve essere installato in quanto è impiegato con metodo *zero-install* e gira direttamente sulla rete. È disponibile per Windows, Mac e Linux desktop.

Il tool mette a disposizione:

- La notifica di stampa
- La conferma di stampa
- La selezione degli account che stampano
- Popup in modalità gestita (utilizzato di solito nelle aule di stampa dove il personale stampa al posto di altri utenti e può addebitare costi aggiuntivi per servizi quali rilegature, colori, carta per fotografie, ecc. ...)

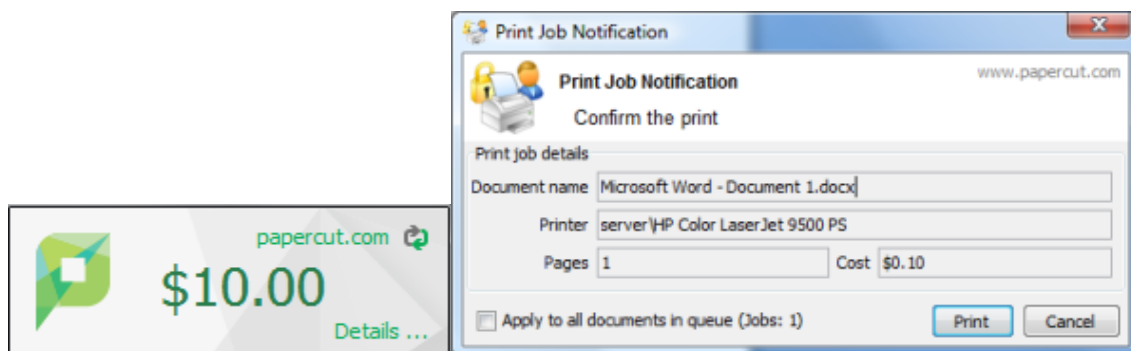

 Maggiori dettagli www.papercut.com/tour/client-tool

14.5 MOBILE PRINT RELEASE

È la funzionalità inclusa in PaperCut MF che, abbinata alla funzionalità “Find-Me-Printing”, **permette a qualsiasi utente un rilascio sicuro su qualsiasi stampante connessa** al print server PaperCut MF. Senza nessun hardware e costi aggiuntivi.

Una configurazione comune è quella di avere due code di stampa per una stampante fisica, una coda diretta (stampa normale) ed una coda sicura (presa/rilascio della coda). Quando la sicurezza del documento è importante l'utente può selezionare la coda sicura e rilasciare il lavoro facendo l'upload del file dalla pagina Web tramite cellulare connesso alla rete. Funzionalità molto utile per permettere la stampa agli ospiti. Supporta i QR Code.

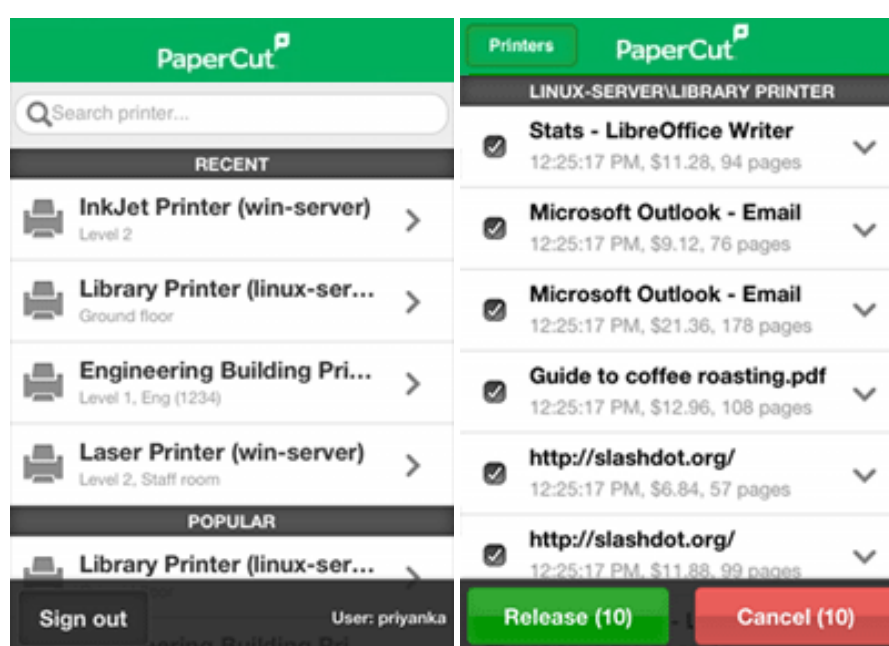

- 🌐 Maggiori dettagli www.papercut.com/support/resources/manuals/ng-mf/applicationserver/topics/mobile-release.html
- 🌐 Video, Mobile Print Release App youtu.be/zrTISiRw0ms
- 🌐 Video, How to set up and use Mobile Print Release: youtu.be/83wzz7IsYd8

14.6 PRINT RELEASE STATION

In un ambiente di stampa standard i lavori di stampa degli utenti sono inviati direttamente a una stampante. In alcuni ambienti è vantaggioso lasciare il lavoro in stato hold prima di rilasciarlo. Alcune situazioni comuni sono:

- **Secure Printing:** i lavori di stampa vengono rilasciati per la stampa solo dopo che l'utente arriva all'area di stampa. Questo garantisce che sia l'utente stesso a ritirare il suo lavoro e che nessun altro possa farlo al suo posto
- **Approved Printing:** alcune organizzazioni potrebbero voler mantenere i lavori in stato hold fino a che non vengono approvati. Un buon esempio potrebbe essere un'insegnante che sceglie se approvare un lavoro su una stampante a colori

PaperCut MF fornisce il framework e l'interfaccia software per implementare code di stampa hold/rilascio.

La Print Release Station fornisce un'interfaccia che permette alle persone autorizzate di rilasciare i lavori in stato hold. Spesso una release station è un PC dedicato collocato a fianco alla stampante, oppure può essere basata su interfaccia Web.

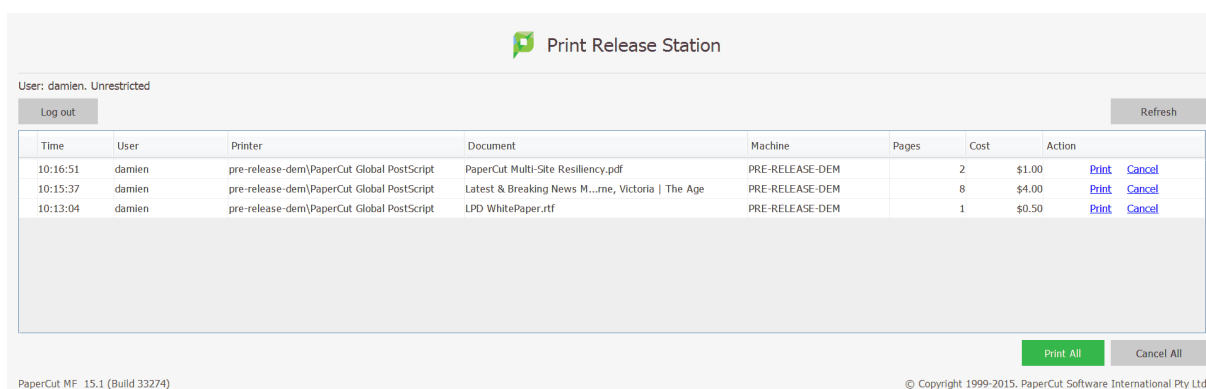

Print Release Station

User: damien, Unrestricted

Log out Refresh

Time	User	Printer	Document	Machine	Pages	Cost	Action
10:16:51	damien	pre-release-dem\PaperCut Global PostScript	PaperCut Multi-Site Resiliency.pdf	PRE-RELEASE-DEM	2	\$1.00	Print Cancel
10:15:37	damien	pre-release-dem\PaperCut Global PostScript	Latest & Breaking News M...rne, Victoria The Age	PRE-RELEASE-DEM	8	\$4.00	Print Cancel
10:13:04	damien	pre-release-dem\PaperCut Global PostScript	LPD WhitePaper.rtf	PRE-RELEASE-DEM	1	\$0.50	Print Cancel

Print All Cancel All

PaperCut MF 15.1 (Build 33274) © Copyright 1999-2015, PaperCut Software International Pty Ltd

Maggiori dettagli www.papercut.com/discover/print-security/secure-printing/release-stations

14.7 SHARED ACCOUNTS

PaperCut MF prevede due tipi di account: personale e condiviso. Ciascun utente ha un account personale. È l'account di default per le normali operazioni. In alcune organizzazioni e business potrebbe essere utile fornire ad utenti selezionati l'**opzione di caricare le operazioni di stampa a un account condiviso (es. pratica, progetto, cliente, condominio)**. Alcuni utilizzi sono:

- Nel business
 - allocare e mettere a budget le attività di stampa per area di business
 - tracciare le stampe per progetto, clienti o account
 - tracciare le stampe per clienti/oggetto; di grande utilizzo in uffici legali o di commercialisti
- Nelle scuole e università
 - il personale amministrativo lavora per aree di facoltà o dipartimenti
 - fornisce account condivisi per classi o soggetti
 - traccia i costi di stampa per aree

La stampa è allocata agli shared accounts attraverso una **finestra popup personalizzabile** che è rilasciata dopo l'invio della stampa. Sono disponibili due tipi di finestre popup:

- Standard: una finestra base adatta per la maggior parte degli utenti
- Avanzata: include features quali la ricerca, la lista dei preferiti, le selezioni recenti, inserimento di commenti, opzioni di fatturazione. È ideale per organizzazioni quali studi di ingegneria, legali, di commercialisti e di architettura.

La funzionalità Shared accounts è disponibile anche in fase di copia e con l'app Mobility Print (cap. 5).

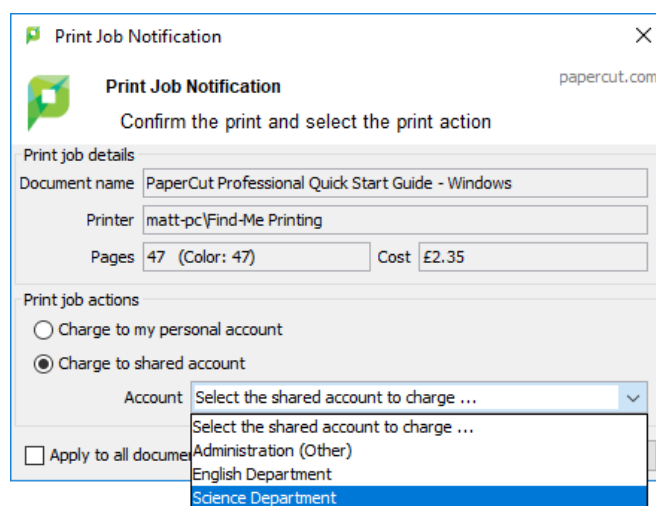

Maggiori dettagli www.papercut.com/support/resources/manuals/ng-mf/applicationserver/topics/account.html

14.8 PROFESSIONAL CLIENT BILLING

Gli utenti possono **allocare le spese per la stampa** ad “account condivisi” utilizzando un software client pop-up. Gli account condivisi sono accessibili ad utenti molteplici.

In organizzazioni professionali potrebbero essere:

- clienti o account
- progetti o fasi di progetto
- clienti/pratiche
- dipartimenti o centri di costo

Gli account condivisi possono essere:

- gestiti ovunque sulla rete via Web browser
- creati quando richiesto: es. quando si tratta con un nuovo cliente o si inizia un nuovo progetto
- importati da una struttura directory: utile quando si ha un “account directory”
- importati da un text file: gli account possono essere trasferiti da o sincronizzati con altre applicazioni o sistemi CRM.

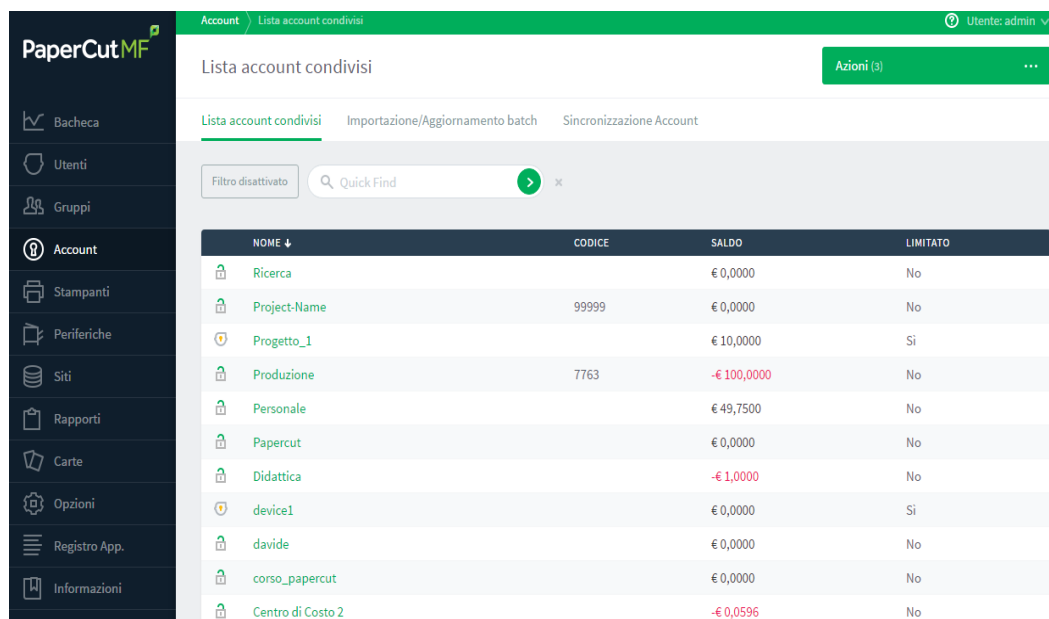

NOME ↓	CODICE	SALDO	LIMITATO
Ricerca		€ 0,0000	No
Project-Name	99999	€ 0,0000	No
Progetto_1		€ 10,0000	Si
Produzione	7763	-€ 100,0000	No
Personale		€ 49,7500	No
Papercut		€ 0,0000	No
Didattica		-€ 1,0000	No
device1		€ 0,0000	Si
davide		€ 0,0000	No
corso_papercut		€ 0,0000	No
Centro di Costo 2		-€ 0,0596	No

Video youtu.be/GdP9IRX0JVU

14.9 DELEGARILASCIO STAMPE

PaperCut MF permette di assegnare dei delegati al rilascio del lavoro di un altro utente da una coda di rilascio.

Per esempio, delegare un assistente personale, o di segreteria, al ritiro delle stampe di un manager o di un associato.

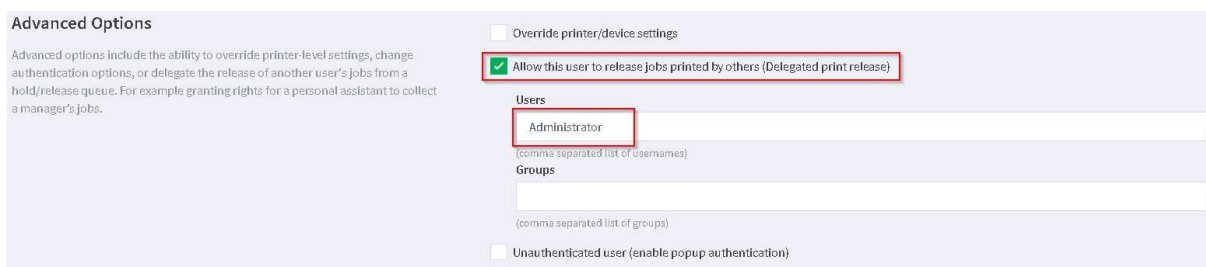

Advanced Options

Advanced options include the ability to override printer-level settings, change authentication options, or delegate the release of another user's jobs from a hold/release queue. For example granting rights for a personal assistant to collect a manager's jobs.

Override printer/device settings

Allow this user to release jobs printed by others (Delegated print release)

Users

Administrator

(comma separated list of usernames)

Groups

(comma separated list of groups)

Unauthenticated user (enable popup authentication)

Figura 1

Come nella figura 1, l'utente "Administrator" (manager, associato...) è il delegante. Significa che i propri job di stampa vengono visualizzati anche dagli utenti impostati come delegati (es. bianconi.silvia, fig. 2).

Permette quindi all'utente "bianconi.silvia" di rilasciare e ritirare le stampe lanciate dall'utente "Administrator".

È possibile abilitare più delegati. Inoltre, i delegati possono visualizzare le stampe dei deleganti ma non viceversa.

Nella figura 2 vediamo due stampe in attesa di rilascio: una di "Administrator" e una di "bianconi.silvia".

Quest'ultima, una volta autenticata sulla macchina, visualizzerà e potrà rilasciare entrambe le stampe.

È interessante notare che il lavoro in delega riporta anche il nome del delegante.

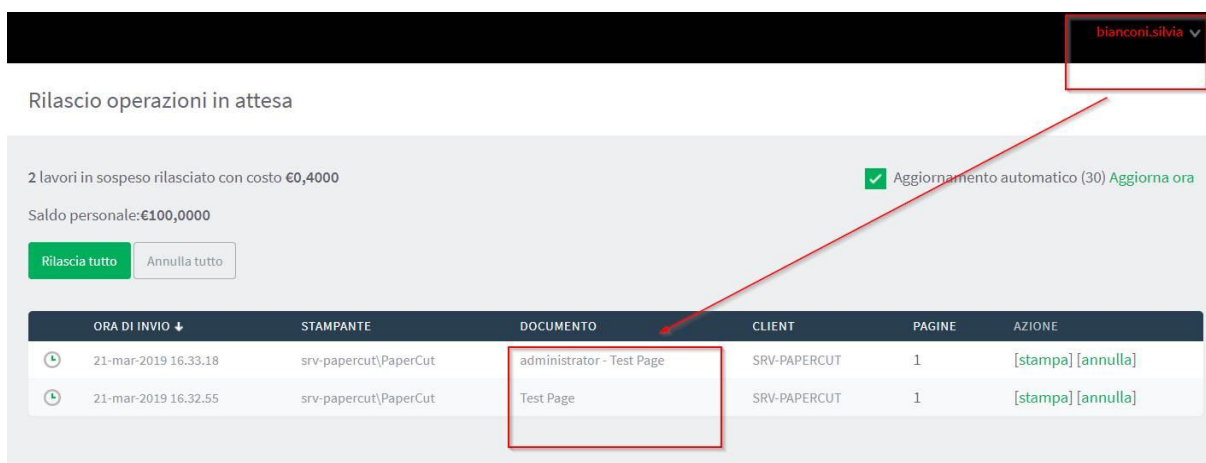

Rilascio operazioni in attesa

2 lavori in sospeso rilasciato con costo €0,4000 Aggiornamento automatico (30) [Aggiorna ora](#)

Saldo personale: €100,0000

[Rilascia tutto](#) [Annulla tutto](#)

ORA DI INVIO ↓	STAMPANTE	DOCUMENTO	CLIENT	PAGINE	AZIONE
🕒 21-mar-2019 16.33.18	srv-papercut\PaperCut	administrator - Test Page	SRV-PAPERCUT	1	[stampa] [annulla]
🕒 21-mar-2019 16.32.55	srv-papercut\PaperCut	Test Page	SRV-PAPERCUT	1	[stampa] [annulla]

Figura 2

14.10 REPORTING IN DETTAGLIO

È possibile visualizzare, esportare come file o inviare via mail **centinaia di combinazioni di report**, personalizzabili con il proprio logo e grafica nella parte di interfaccia utente sul client e interfaccia utente e amministratore sul Web.

Ad oggi è inoltre disponibile la funzionalità "crea il tuo report" per creare all'interno di PaperCut MF report personalizzati che permettono l'analisi dei dati di maggior interesse all'interno di un'organizzazione. I report che si possono creare sono in numero illimitato e possono essere esportati come file CSV, così da poter essere facilmente utilizzabili all'interno della propria organizzazione in sistemi di analisi quali Tableau, Power BI...

È anche disponibile (a pagamento) **Intuitive per PaperCut MF**, suite di dashboard BI preconfigurate e pronte all'uso che consentono di sfruttare i dati archiviati in PaperCut MF (vedere paragrafo 11.12 per maggiori informazioni).

La soluzione si installa sullo stesso server dove è installato PaperCut MF e i dati rimangono in locale (quindi non all'esterno in cloud)

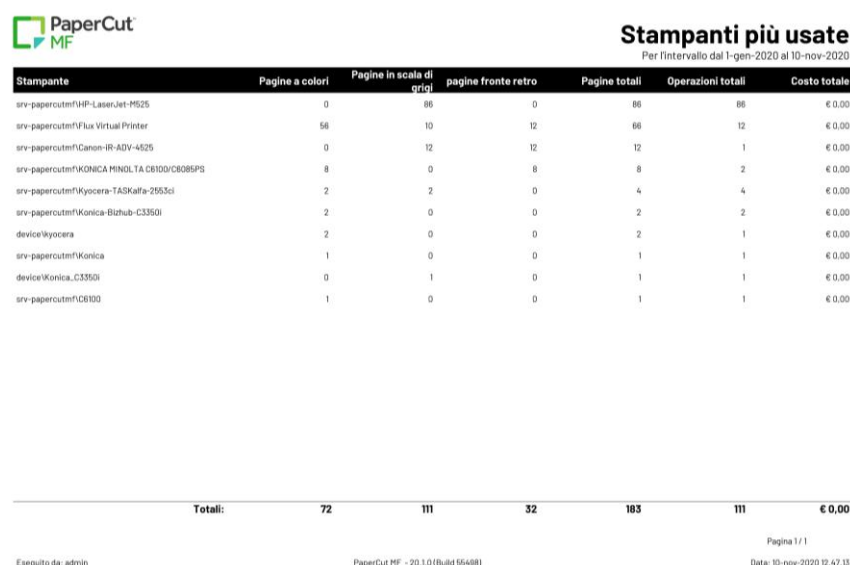

Stampante	Pagine a colori	Pagine in scala di grigi	pagine fronte retro	Pagine totali	Operazioni totali	Costo totale
srv-papercutm\HP-LaserJet-M525	0	86	0	86	86	€ 0,00
srv-papercutm\Flux Virtual Printer	56	10	12	66	12	€ 0,00
srv-papercutm\Canon-IR-ADV-4525	0	12	12	12	1	€ 0,00
srv-papercutm\KONICA MINOLTA CB100/C8085PS	8	0	8	8	2	€ 0,00
srv-papercutm\Kyocera-TASKalfa-2653ci	2	2	0	4	4	€ 0,00
srv-papercutm\Konica-Blzhub-C3350i	2	0	0	2	2	€ 0,00
device\kyocera	2	0	0	2	1	€ 0,00
srv-papercutm\Konica	1	0	0	1	1	€ 0,00
device\Konica_C3350i	0	1	0	1	1	€ 0,00
srv-papercutm\CB100	1	0	0	1	1	€ 0,00
Totali:	72	111	32	183	111	€ 0,00

Con la versione 19.1 di PaperCut MF i top 12 report one-click sono stati aggiornati con un refresh dell'interfaccia:

- Exec Summary
- User Reports - Largest Print users
- User Reports - User print/copy/scan/fax
- User Reports - User printing - logs
- Printer reports - Printer usage - summary
- Group Reports - Group print/copy/scan/fax
- Shared account - Group print/copy/scan/fax
- Transaction Reports - Transaction logs
- Environmental Impact Reports - User environmental impact - summary
- User Reports - User configuration

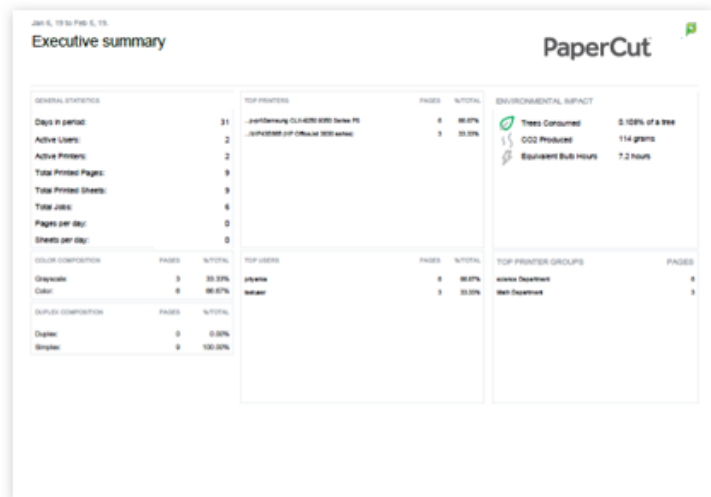
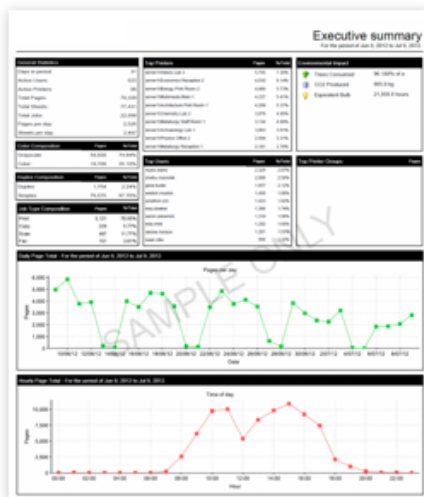

I report ad-hoc sono disponibili con la gestione "filters and sorting"

Stampanti / Elenco stampanti / Dettagli stampante

Utente: admin

Dettagli stampante: srv-papercut/HP_M525

Azioni (0)

Riepilogo / Addebito avanzato / Filtri e Limitazioni / Scripting / Log lavori / Statistiche

Filtro attivo

DATA DI UTILIZZO	UTENTE	ADDEBITATO A	PAGINE	COSTO	NOME DOCUMENTO	ATTRIBUTI	STATO
18-mag-2016 11.09.03	administrat or	administrator	1	€ 0,0056	Document	A4 (ISO_A4) Fronte/retro: No Scala di grigi: Sì 22-kB SRV- PAPERCUT PCL6 ID lavoro: 63	Stampato rimborso modifica
18-mag-2016 11.09.12	administrat or	administrator	1	€ 0,0056	Document	A4 (ISO_A4) Fronte/retro: No Scala di grigi: Sì 22-kB SRV- PAPERCUT PCL6 ID lavoro: 64	Stampato rimborso modifica
18-mag-2016 11.09.15	administrat or	administrator	1	€ 0,0056	Document	A4 (ISO_A4) Fronte/retro: No Scala di grigi: Sì 22-kB SRV- PAPERCUT PCL6 ID lavoro: 65	Stampato rimborso modifica

A4 (ISO_A4)

Maggiori dettagli www.papercut.com/discover/print-security/printing-visibility-reporting-and-logging

14.10.1 FUNZIONALITÀ DI REPORT PERSONALIZZATO

La funzionalità di “report personalizzato” (a pagamento) è stata implementata dallo staff tecnico di Glocal Value e messa a disposizione per soddisfare e gestire tutti quei casi in cui il cliente finale richiede una visualizzazione dei dati personalizzata. Queste “viste” personalizzate verranno presentate nella Dashboard di PaperCut MF e saranno usufruibili dagli utenti amministratori che ne avranno accesso.

Prerequisiti

- Database PaperCut su SQL Server o SQL
- Server Express
- IIS
- .Net Framework 4.0
- WCF
- Utenti con accesso GenericDbService.svc
- GenericDbService.svc con accesso Server SQL

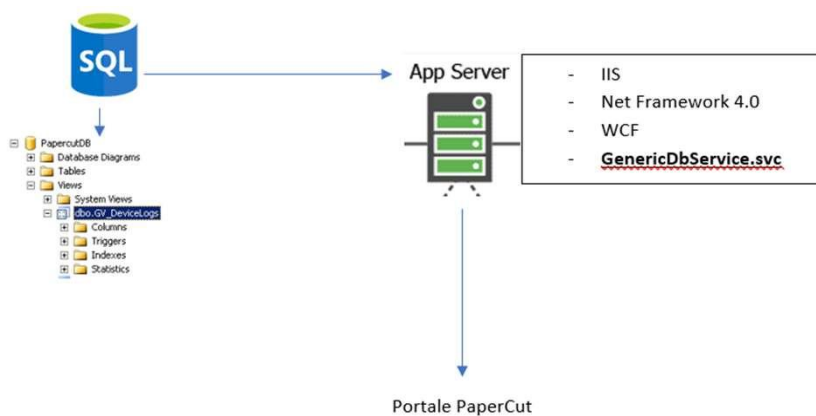

AVVISO

View: Device Logs From: 2017-09-01 To: 2018-01-23 Search Export CSV

Show: 10 entries Search:

application_log_id	log_date	server_name	log_level	message
344551	17/01/2018 15:49:35	device/Xerox_WCS855	INFO	User "michele.gialluca" logged in.
344549	17/01/2018 14:57:58	device/AltalinkB8045	INFO	User "michele.gialluca" logged in.
343609	03/01/2018 11:37:15	device/InterCard-LoadUp-173	INFO	User "anto" logged in.
343604	03/01/2018 11:16:26	device/InterCard-LoadUp-173	INFO	User "anto" logged in.
343367	21/12/2017 15:00:56	device/Xerox_WCS855	INFO	User "lorenzo" logged in.
343366	21/12/2017 14:58:48	device/Xerox_WCS855	INFO	User "michele.gialluca" logged in.
343363	21/12/2017 12:57:24	device/AltalinkB8045	INFO	User "michele.gialluca" logged in.
343362	21/12/2017 11:36:53	device/Xerox_WCS855	INFO	User "michele.gialluca" logged in.
343361	21/12/2017 11:35:42	device/Xerox_WCS855	INFO	User "lorenzo" logged in.
343360	21/12/2017 11:35:02	device/Xerox_WCS855	INFO	User "michele.gialluca" logged in.

Showing 1 to 10 of 306 entries Previous 1 2 3 4 5 ... 31 Next

14.11 INTUITIVE PER PAPER CUT MF

Intuitive per PaperCut MF (a pagamento) è una soluzione di **Business Intelligence** integrata e preconfigurata per PaperCut MF.

È stata progettata per aiutare a rispondere a domande chiave, gestire i costi di stampa/copia, mantenere il controllo sui volumi, indentificare dove è possibile migliorare l'efficienza dell'infrastruttura di stampa e istruire gli utenti sull'impatto ambientale delle proprie stampe.

Le dashboard presentano automaticamente i dati su misura per presentare visualizzazioni differenti secondo il tipo di utente. I report mensili per diversi titolari di budget sono automatizzati e personalizzati senza alcuno sforzo.

Per esempio:

- una panoramica riassuntiva, per Direzione/Management aziendale
- analisi per singoli utenti e dipartimenti, per Capi Dipartimento/Divisione
- una ripartizione dettagliata che mostra le principali tendenze con il patrimonio di gestione della stampa, per IT e responsabili IT

La soluzione è di grande impatto, economica e di facile e rapida implementazione.

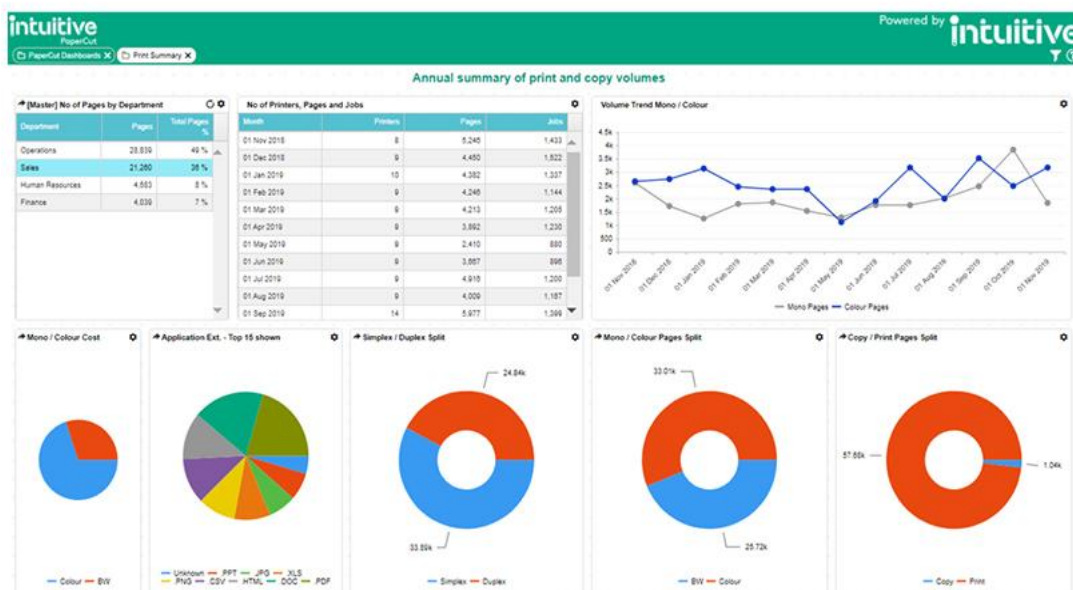

Demo online www.glocalvalue.it/papercut/bi/demoonline

Maggiori dettagli www.glocalvalue.it/it/soluzioni/intuitive/

14.12 SCRIPTING AVANZATO

Se si necessita di una funzionalità più avanzata per PaperCut MF (per esempio filtri, regole...) è possibile utilizzare l'**Advanced Scripting** integrato nella soluzione. Per rendere il tutto più semplice, Glocal Value ha pubblicato un elenco di alcuni script già disponibili che potrebbero aiutare i clienti finali a soddisfare un'esigenza e i rivenditori a differenziarsi dai competitors offrendo un "vestito su misura" al proprio cliente finale. Alcuni esempi sono:

- Mostra un messaggio di pop-up se un utente dimentica di selezionare la stampa in duplex per ampi volumi di lavoro
- Mostra in una finestra di dialogo la statistica riguardante l'impatto ambientale sulle proprie attività di stampa, come per esempio la quantità di biossido di carbonio equivalente in gas ad effetto serra prodotto
- Richiede all'utente di confermare lavori voluminosi prima di inviarli alla stampa
- Direzione automaticamente i lavori voluminosi alle stampanti che li possono gestire più efficacemente
- Assegna un prezzo scontato alle stampe lanciate in orari diversi da quelli di punta
- Suggerisci le stampanti economicamente più efficienti
- Blocca la funzione di copia o la limita impostando una quota massima (Copy Blocking, disponibile per HP, Xerox, Fujifilm, Fuji Xerox, Konica Minolta, Toshiba, Lexmark, Sharp, Kyocera. Prossimamente anche per Ricoh e Canon)
- E altro ancora...

Maggiori dettagli www.glocalvalue.it/papercut/script

14.12.1 DEVICSCRIPTING

Lo scripting sul dispositivo consente agli amministratori IT di scrivere codici JavaScript per personalizzare l'esperienza degli utenti sulle MFD.

Lo scripting sul dispositivo MFD è uno strumento molto potente in quanto può essere utilizzato per risolvere una serie di casi d'uso specifici per i clienti e nel caso in cui desiderino un maggiore controllo sulla MFD.

Il cliente potrebbe voler compiere una serie di azioni direttamente sulla multifunzione, ad esempio: impostare una quota alle copie a colori, addebitare tariffe diverse per il personale e gli studenti, limitare l'uso dell'MFD al di fuori dell'orario di lavoro, controllare gli account condivisi disponibili su un determinato dispositivo...

Maggiori dettagli www.papercut.com/help/manuals/ng-mf/common/script-device/

14.13 GLOBAL PRINT DRIVER

Stampare da una singola coda e rilasciare da qualsiasi device (Find Me printing) è essenziale su grandi installazioni.

È facile per gli utenti, ma spesso più complicato per i system administrator. Trovare un driver di stampa per lavorare in un ambiente misto può essere difficoltoso e non privo di errori.

Global Print Driver di PaperCut MF fornisce una soluzione vendor neutral per **rendere la stampa e l'amministrazione più facile** nonché garantire che tutte le stampanti diano lo stesso ordine di output.

È realizzata per lavorare sul più ampio range possibile di multifunzioni e supporta le principali feature quali fronte-retro, bianco e nero-colore, formato e selezione del cassetto ed anche la funzionalità di pinzatura (disponibile ad oggi per le MFD Konica Minolta, Kyocera, Lexmark, Riso, Ricoh, Sharp, Toshiba, Xerox che supportano l'opzione di pinzatura).

Qui le istruzioni per abilitare la pinzatura: cdn1.papercut.com/web/products/ng-mf/papercut-mf-global-driver-stapling-testing-instructions.pdf

Diversamente dai driver di stampa universali dei produttori che sono realizzati per funzionare con modelli molteplici ma per un singolo brand, Global Print Driver di PaperCut funziona sia su modelli che su brand diversi.

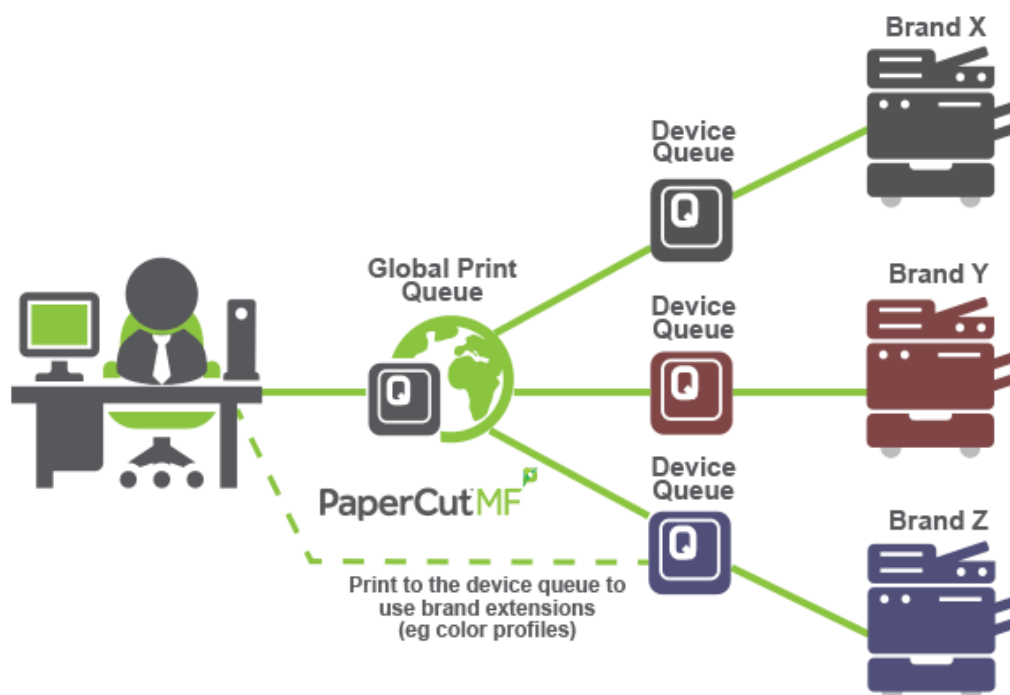

Maggiori dettagli www.papercut.com/support/resources/manuals/ng-mf/applicationserver/topics/find-me-global-print-driver.html

14.14 DIRECT PRINTING

Permette di stampare con facilità da un computer a una stampante senza la presenza di un print server.

Le organizzazioni di ogni dimensione possono tracciare e fare report sulle attività di stampa mantenendo semplici la configurazione, l'amministrazione e l'attività di reporting.

Questo modello alternativo per l'implementazione di PaperCut MF semplifica il setup per numerose organizzazioni, eliminando la necessità di aggiungere un print server o di cambiare la configurazione di stampanti e rete, e permettendo di risparmiare tempo e costi di setup per l'installazione.

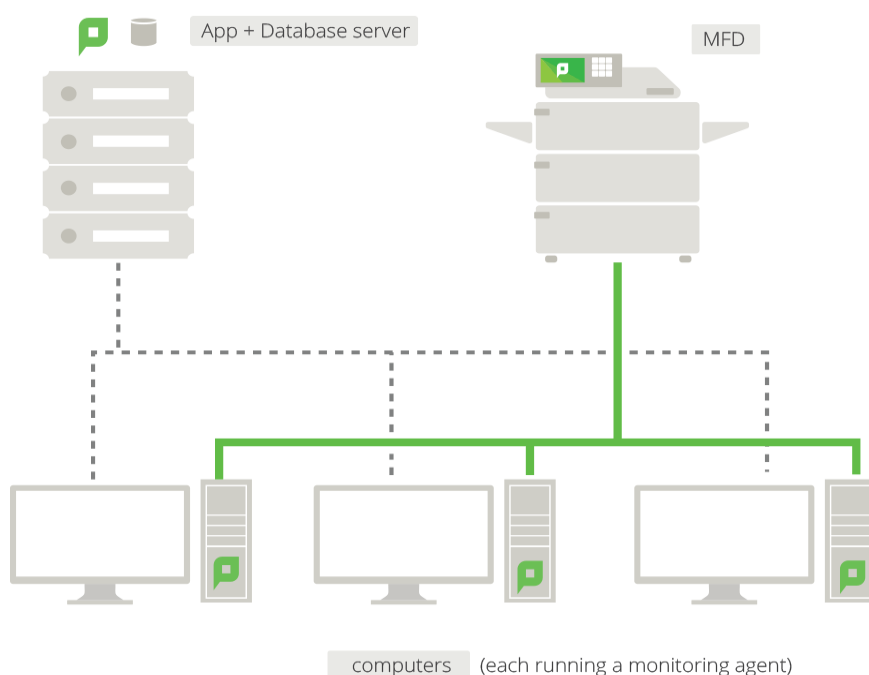

Situazione SMB semplice con PC e un Database/Application Server

Guida alla Configurazione del Direct Printing

www.papercut.com/support/resources/manuals/ng-mf/common/topics/direct-printing.html

14.15 PRINT SYSTEM HEALTH MONITORING

Questa interfaccia permette al dipartimento IT di controllare l'intero ambiente di stampa utilizzando tool di monitoraggio standard quali **Nagios**, **PRTG** e **Zabbix** (ed altri ancora).

È infatti possibile che si stia già monitorando lo stato delle stampanti e dei server, ma questo non significa aver raccolto tutte le informazioni possibili. Non si tratta di monitorare il singolo device, ma l'intero utilizzo del sistema.

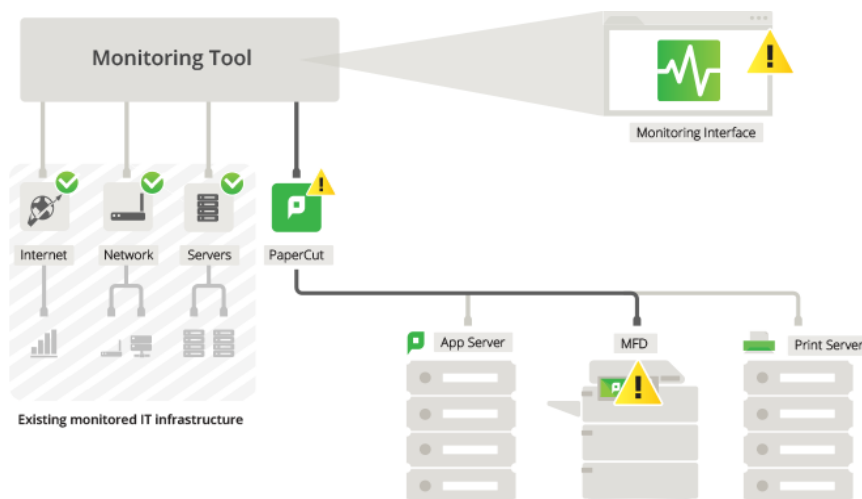

Interfaccia di Print System Health Monitoring collegata ad un tool per il monitoraggio che indica un device in errore

Questa interfaccia permette:

- di attivare degli allarmi non appena si verificano delle interruzioni invece di aspettare che il problema venga segnalato dagli utenti
- di inserire dei grafici sul cruscotto per monitorare in tempo reale le attività di stampa e quindi identificare i possibili cambiamenti nelle abitudini di stampa
- monitorare nel tempo i trend delle risorse di stampa e il loro utilizzo in modo tale da poter pianificare un possibile potenziamento dei device ed evitare così i colli di bottiglia prima che si verifichino
- di avere informazioni sull'inattività delle stampanti e multifunzioni

Per monitorare il singolo dispositivo è necessario conoscere l'URL utilizzato dal sistema per quello specifico device. Per recuperare questo dato è possibile esportare l'informazione dall'interfaccia amministratore o utilizzare la nuova API sviluppata ad hoc da PaperCut MF per questa funzionalità.

 Maggiori dettagli www.papercut.com/kb/Main/AdvantagesOfPrintMonitoring

 www.papercut.com/discover/integrations-and-customizations/server-health-monitoring

14.16 CLUSTERING, LOAD BALANCING, HIGH AVAILABILITY

Per garantire l'affidabilità su reti di tali volumi, i sistemisti di rete possono adottare strategie quali:

- Clustering: architettura ridondante implementando una strategia di failover
- Server Load Balancing: smistare i task su più server
- Printer Load Balancing: smistare i lavori di stampa sulle diverse multifunzioni

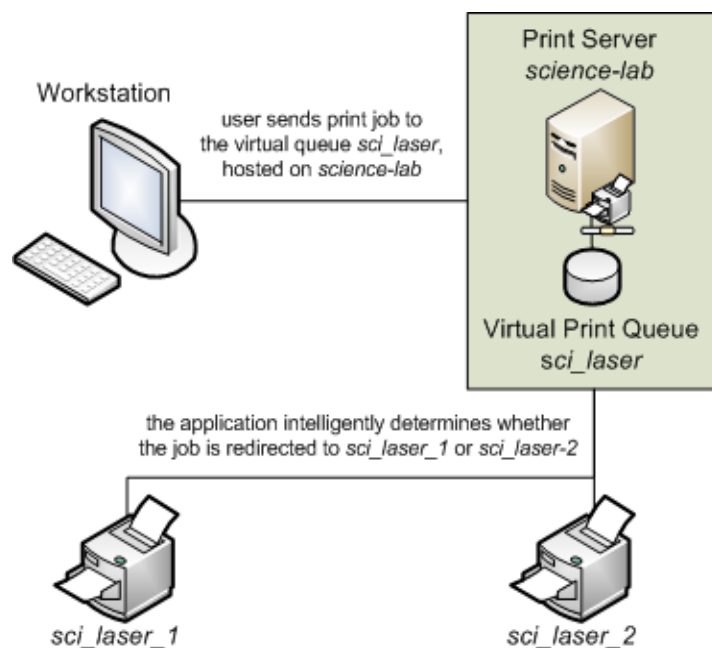

Dalla v20.0 è disponibile la funzione in-app per garantire il failover automatico dell'Application Server di PaperCut MF direttamente dalla soluzione (richiede un Network Load Balancer), senza necessità di creare un cluster software tra sistemi operativi. È utile in ambienti nei quali il clustering o la virtualizzazione non possono fornire ridondanza. È in grado di supportare componenti esterni come i server secondari, i site server, gli embedded, i client. È una funzionalità molto utile in ambienti sensibili che non possono o vogliono permettersi eventuali tempi di inattività della stampa.

Maggiori dettagli www.papercut.com/discover/best-practices/highly-available-printing

14.17 OPEN API

L'**API** di PaperCut MF è aperta e completamente documentata. Ciò permette alle aziende, terze parti e agli integratori di sistemi di interfacciarsi con PaperCut MF. Informazioni riguardanti l'XML-RPC per il servizio Web API di PaperCut MF si possono trovare sul manuale utente.

14.18 PRIVATE CLOUD

Il cloud permette di ridurre gli investimenti in azienda grazie all'implementazione di un ambiente cloud-hosted server.

I benefici del **Private Cloud** sono:

- Riduzione o annullamento dei costi di acquisto per l'hardware, licenze per sistemi operativi e costi associati
- Permette flessibilità e scalabilità per adattarsi alle necessità di business che cambiano
- Fornisce una migliore qualità di servizi, sicurezza e gestione a prezzi adeguati
- Delega la replica di site, la sincronizzazione dei dati e la pianificazione di recupero dei dati all'host provider

Permette configurazioni semplici all'interno di firewall e VPN già esistenti in azienda utilizzando protocolli basati su HTTP sicuri e compatti su porte definite.

Supporta **Amazon Web Services (Virtual Private Cloud)**, **Microsoft Azure**, **Rackspace** e qualunque provider locale di hosting cloud.

La comunicazione tra PC, device, multifunzioni e il server di PaperCut MF è veloce, efficiente e tollera periodi di inattività.

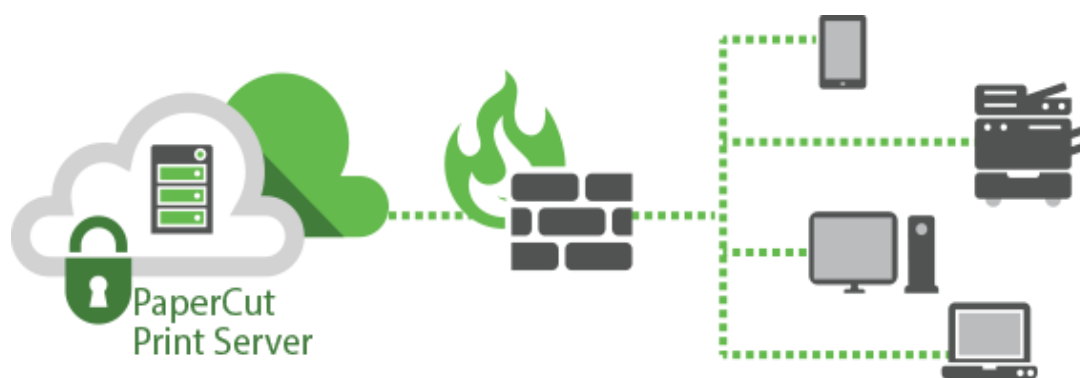

Maggiori dettagli www.papercut.com/discover/best-practices/mf-cloud-hosting

14.19 INTEGRAZIONE CON MICROSOFT UNIVERSAL PRINT

Microsoft Universal Print è un servizio di stampa cloud basato su Azure e Microsoft 365 che consente di evitare l'uso di un print server in locale e di installare driver.

Esso presenta tuttavia importanti limiti: disponibilità solo per Windows 10 (no iOS, Android, Mac OS, Linux, Chromebook/Chrome OS), assenza di Find-Me printing e tracciatura delle scansioni, file in stampa di massimo 100 MB, assenza di gestione quote e limiti di stampa, solo in cloud senza possibilità di mantenere i dati esclusivamente in locale.

PaperCut MF e Mobility Print, dalla release 21.0, sono in grado di colmare questi limiti senza installare ulteriori applicazioni software, grazie al connettore nativo e incluso senza costi aggiuntivi.

Maggiori dettagli www.papercut.com/kb/Main/UniversalPrintConnector

14.20 INTEGRAZIONE CON I SISTEMI EMR (E CERTIFICAZIONE EPIC)

Essendo PaperCut MF una soluzione open, si integra perfettamente con le **applicazioni EMR** (Electronic Medical Record) più utilizzate al mondo come **Epic, Cerner, Allscripts** e altre...

Questo significa che è possibile inoltrare i lavori di stampa alla stampante e al vassoio corretto, avere il rilascio sicuro e la tracciatura di ogni lavoro per un utente specifico e per soddisfare i requisiti di conformità.

Le organizzazioni sanitarie hanno il dovere di tenere al sicuro le informazioni riguardanti la salute dei propri pazienti, dai dati personali alla cartella clinica.

Molti ospedali e strutture cliniche richiedono un sistema/flusso di lavoro che consenta un ulteriore controllo sul materiale stampato: caratteristiche come il rilascio sicuro delle stampe e la tracciabilità dei lavori sono fondamentali per favorire la conformità alla legge.

PaperCut è in grado di fornire a un'organizzazione sanitaria, funzionalità che mantengono sicure tutte le attività di stampa (sia quelle in ufficio che quelle di un EMR, l'archivio digitale dei documenti medici) in attesa e in rilascio e, naturalmente, la tracciabilità dei lavori.

Questo consente di controllare che non avvenga nessun abuso dei dipendenti sui dati sensibili.

PaperCut ha riunito un team dedicato per lavorare nel settore sanitario (distribuito a livello globale) e conta oramai più di 700 clienti che utilizzano già il software.

PaperCut MF ha un'architettura scalabile e tale per cui può essere proposto sia all'ufficio medio piccolo che al grande ospedale multi-campus.

Per questo ha stretto partnership con alcuni dei maggiori fornitori di servizi sanitari al mondo per offrire una soluzione leader del settore.

È infatti perfettamente integrato con diverse soluzioni del settore sanitario come Epic, Cerner ed altri... Per Epic in particolare è disponibile il connettore certificato (a pagamento) dalla stessa Epic.

Di seguito due esempi sul funzionamento (necessita di PaperCut MF 20.0 o superiori):

Epic integration | With PaperCut Epic app

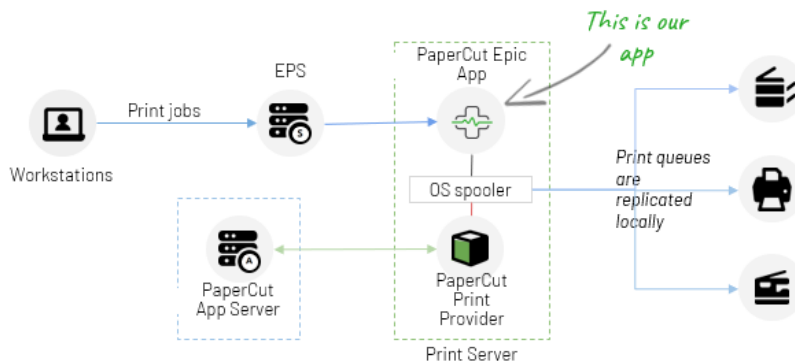

Working with Cerner | With PaperCut LPD server

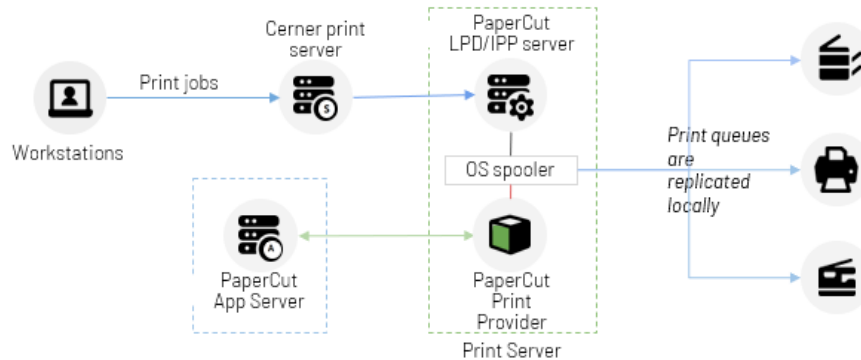

www.papercut.com/industry/healthcare/#patient-records

14.21 GESTIONE CHROMBOOK

PaperCut semplifica la gestione della stampa sui Chromebook permettendo la configurazione di una sola coda virtuale e riducendo il tempo necessario per la creazione, la distribuzione e l'aggiornamento delle stampanti.

La distribuzione delle code di stampa avviene mediante l'installazione di un'estensione sui Chromebook. Il download dell'estensione avviene automaticamente al login dell'utente.

Viene inoltre fornita anche la stampa da cloud, senza quindi la necessità di essere all'interno della rete aziendale (WiFi o cablata).

Maggiori dettagli www.papercut.com/help/manuals/mobility-print/setting-up-a-device-mdns-dns/client-setup-chrome

Documento redatto da
Glocal Value Srl
www.glocalvalue.it
www.glocalvalue.it/papercut

